PINNMX

¡ENCONTRAMOS EL LUGAR PERFECTO PARA TI!

Código:
15345

$ 21,000,000.00 MXN

¡ENCONTRAMOS EL LUGAR PERFECTO PARA TI!

VENTA CASA RECIEN REMODELADA EN CONJUNTO HORIZONTA

Calle: CASA EN VENTA EN LOMAS DE TECAMACHALCO EN CONJ. HORIZONTAL **Col:** Lomas de Tecamachalco,
Naucalpan de Juárez, México

COMENTARIOS DEL VENDEDOR

Venta Casa Recién Remodelada con Finos Acabados en Tecamachalco.Excelente casa cálida, iluminada, con acabados de lujo, sala, comedor con jardinera iluminada, separados degran tamaño, pisos de mármol y en pasillos, antecomedor con family integrado, cocina integral de muy buentamaño, con desayunador, 2 alacenas, una de ellas bastante grande, sube un desnivel 1/2 baño de visitas ysala de tv, 4 recamaras cada una con baño y vestidor, 1 recamara con 2 vestidores y otra recamara conespacio para sala, la recamara principal construida en el salón de fiestas, bastante grande, baño con 2regaderas, vestidor, de gran tamaño y sala, todas las recamaras con aire acondicionado y pisos de madera, ala casa se le construyó aproximadamente 120 m2 de más, cuenta con área de lavado y cuarto de servicio,Garage para 4 autos.La Casa tiene de remodelación 2 añosÁreas comunes: Alberca techada, jardín grande con juegos infantiles y asadores, salón para hacer ejercicios yc, c, tv.La casa cuenta con hidroneumático y conmutador.Mantenimiento $10,000.00Seguridad 24/7WIG: pCNZhqi PROSPER Inmobiliaria te ayuda y acompaña en el proyecto mas importante de tu vida! Encuentra tu nueva casa aquí. Ofrecemos un servicio personalizado y de calidad para atenderte todas tus necesidades sobre en mundo inmobiliario. Si necesitas asistencia o tienes dudas siéntete libre de contactarnos, estaremos encantados de ayudarte. EasyBroker ID: EB-KK3340

4 **4** **536.00** **4**

DATOS DEL VENDEDOR

re: karen@prosperinmobiliaria.com

Télefono:5624487330

ctrónico:karen@prosperinmobiliaria.com

¡ENCONTRAMOS EL LUGAR PERFECTO PARA TI!

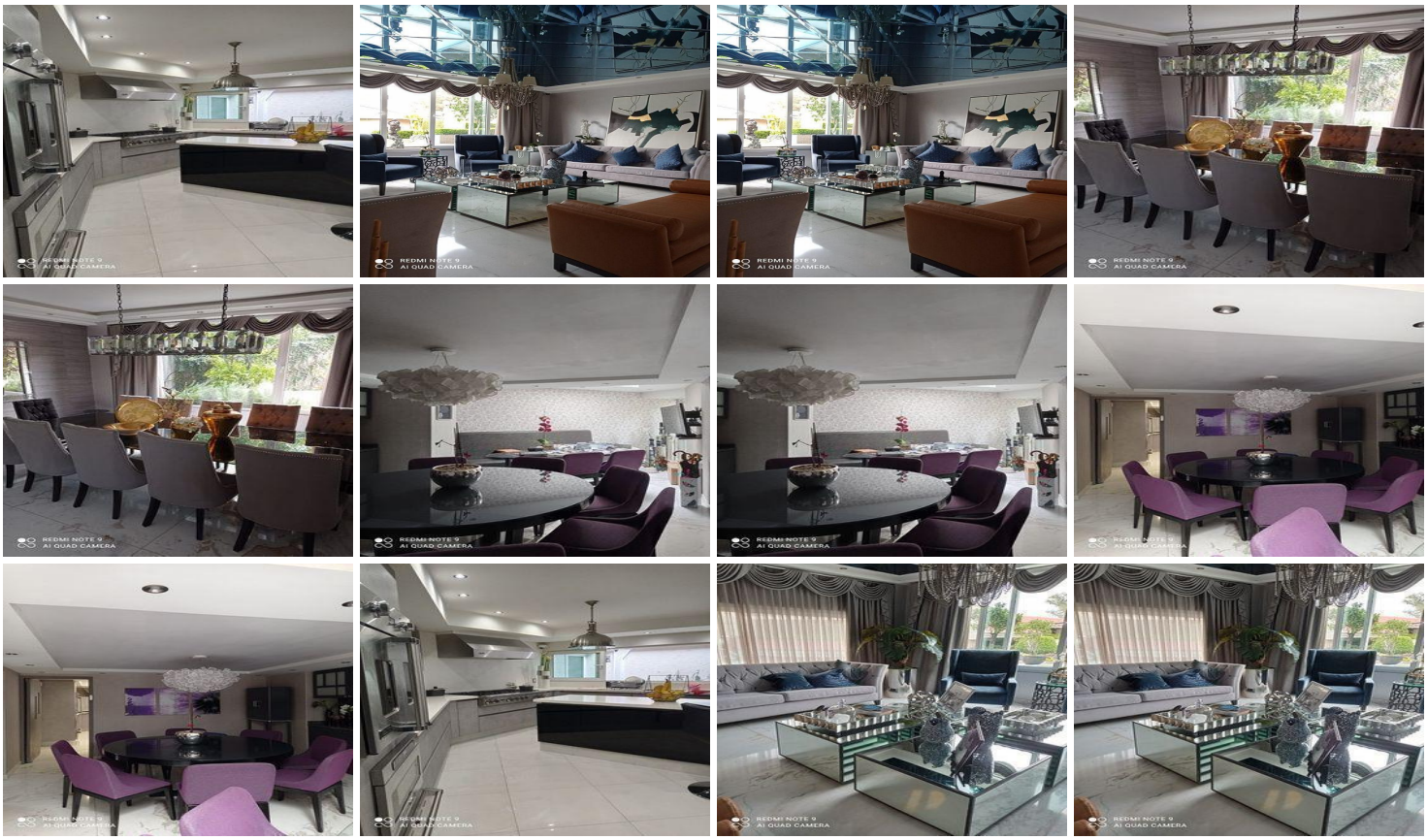

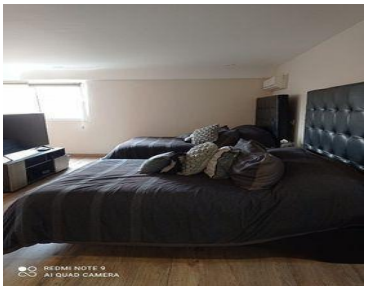

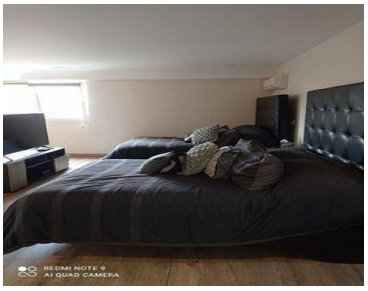

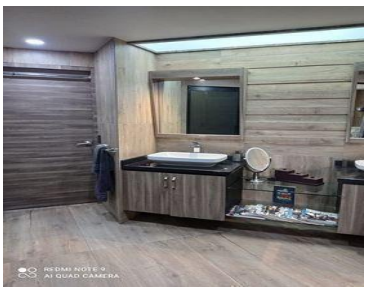

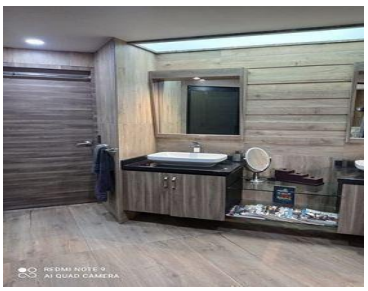

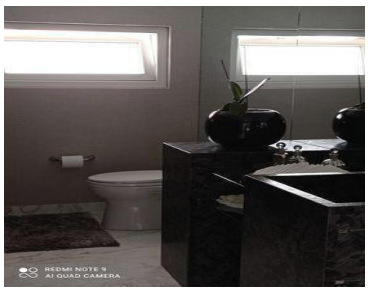

www.pinnmx.com