¡ENCONTRAMOS EL LUGAR PERFECTO PARA TI!

Código: 15160

$ 5,782,000.00 MXN

¡ENCONTRAMOS EL LUGAR PERFECTO PARA TI!

Venta departamento San Jeronimo Monterrey

Calle: av santa barbara **Col:** Rincón de Santa María, Monterrey, Nuevo León

COMENTARIOS DEL VENDEDOR

Departamentos en Pre venta llave en mano Zona valle Poniente Torre Avalon Características de los departamentos • Espectaculares vistas ininterrumpidas a la Sierra Madre y al Cerro de la Silla. • Detección de humo y extinción de incendio. • Cogeneración (energía limpia y ahorros en el costo de luz). • Control de accesos. • 27 niveles de departamentos. • 2 cajones por departamento. • Bodega por departamentos. • 9 niveles de estacionamiento. • Departamentos desde 81 m2 a 109 m2. • Altura de piso a techo 2.80 m. • Incluye: cocina de importación brasileña con estufa, horno y parrilla, tarja y llave mezcladora. • Baños equipados a excepción de cancel. • Iluminación LED. • Puertas exterior e interior. • Sistema completo de aire acondicionado oculto de plafón. Amenidades: • Exteriores: Alberca, Juegos Infantiles, Area de mascotas, Cancha futbol, Chapoteadero, Pies Descalzos, Jardin, Golfito, Hamacas, Fogatero, Asadores, Centro Culinario & Vita pista. • Interiores: Sala de visitas Lounge, Sala Formal, Sala Multimedia, Business Hub, Sports Bar & Gimnasio. Departamento Tipo 2.1 y 2.2 de 80m2 1 o 1.5 recamaras 2 baños Sala – comedor Cocina Bodega 4m2 Desde $5,958,000 pesos Tipo 3.1 y 3.2 de 81.46m2 1 o 1.5 recamaras 2 baños Sala – comedor Cocina Bodega 4m2 Desde $5,782,000 pesos Se entregan en obra blanca Cerca de avenidas principales, centros comerciales, escuelas, parques, oficinas, restaurantes y más. A 5 min de San Pedro y 15min de centro de Monterrey. **Entrega para finales del 2024. EasyBroker ID: EB-KZ5116

1 **2** **81.00** **2**

DATOS DEL VENDEDOR

Nombre: dante@d7br.com

Télefono:8183622943

Correo Electrónico:dante@d7br.com

¡ENCONTRAMOS EL LUGAR PERFECTO PARA TI!

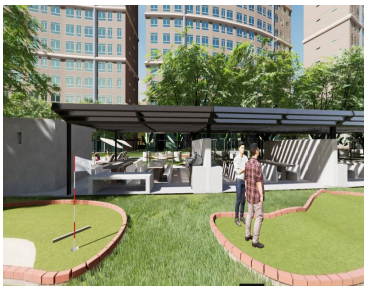

www.pinnmx.com