¡ENCONTRAMOS EL LUGAR PERFECTO PARA TI!

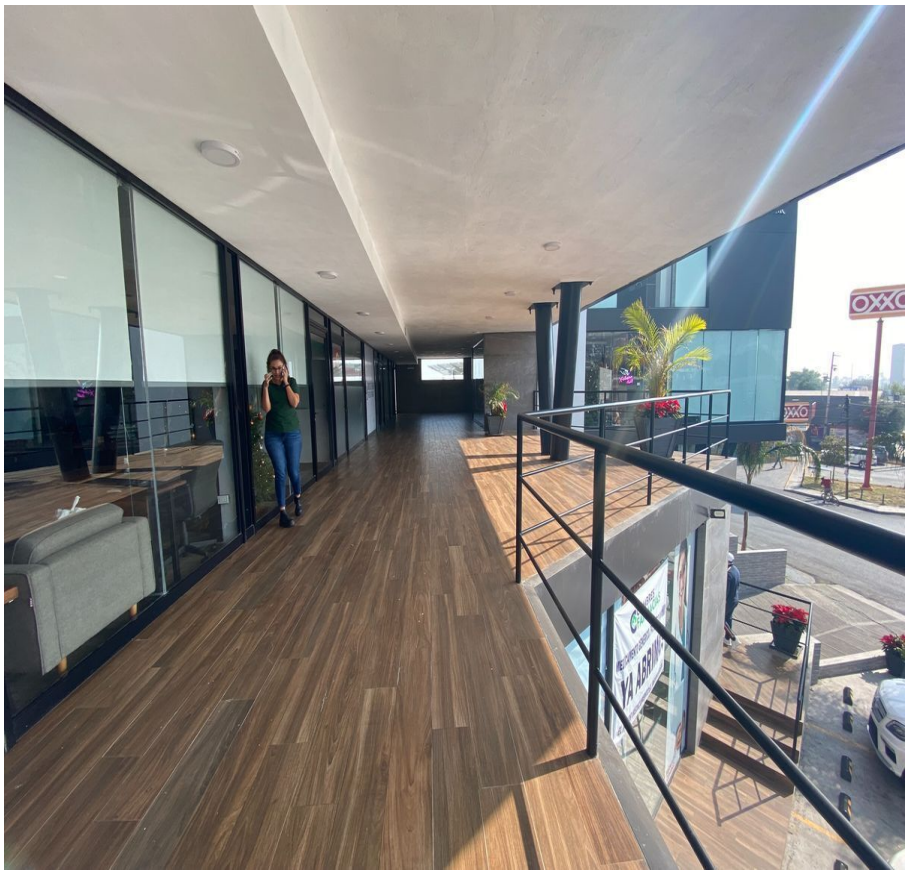

Código: 15097

$ 1,250,000.00 MXN

¡ENCONTRAMOS EL LUGAR PERFECTO PARA TI!

Oficina en VENTA Cumrbes Monterrey

Calle: Col: Las Cumbres,
Monterrey, Nuevo León

COMENTARIOS DEL VENDEDOR

Ofrezco Locales comerciales, oficinas en venta zona cumbres 2 sector cerca de av. Leones y Rangel Frías (atirantado) Es una plaza icono en la zona por su impecable diseño vanguardista y su construcción con materiales y elementos de alta calidad. Plaza de uso mixto que consta de 2 niveles de LOCALES COMERCIALES, un nivel de Oficinas tipo Home/Office y un nivel de LOFTS RESIDENCIALES. Cuenta con elevador y paneles solares para las áreas comunes. Los LOCALES COMERCIALES de Planta Baja y Segundo Nivel, se entregan en obra gris. Además, hay unidades ya adecuadas y rentadas disponibles en venta. - Planta Baja de 20 a 43m2 desde $1,450,000 pesos - Las Oficinas tipo Home/Office de Tercer Nivel se entregan llave en mano, con pisos, baño, puertas, cocina y cubierta de granito, clima, closet, repisa y canceles de cristal. - Segundo Nivel de 24 a 37 m2 Desde $1,250,000 pesos - Tercer nivel de 27 a 38 m2 opción a loft desde $1,470,000 pesos - Los LOFTS RESIDENCIALES en Cuarto Nivel se entregan llave en mano, con pisos, baño, puertas, cocina y cubierta de granito, clima, closet, repisa y canceles de cristal. Este nivel cuenta con una terraza de uso común con pérgola y asador. 28-30m2 desde $1,600,000 Unidades listas para escriturar. EasyBroker ID: EB-IN2971

0 **0** **24.00**

DATOS DEL VENDEDOR

Nombre: dante@d7br.com

Télefono:8183622943

Correo Electrónico:dante@d7br.com

¡ENCONTRAMOS EL LUGAR PERFECTO PARA TI!

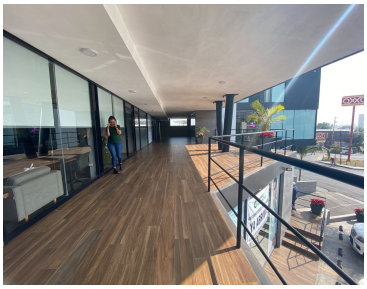

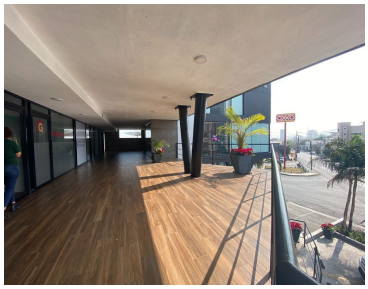

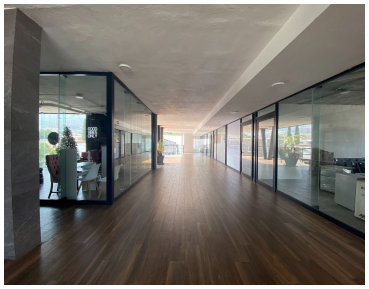
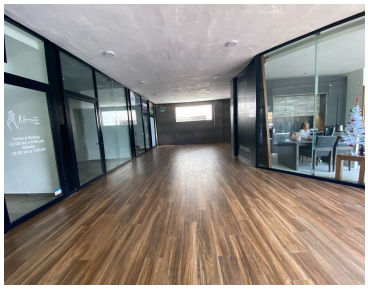
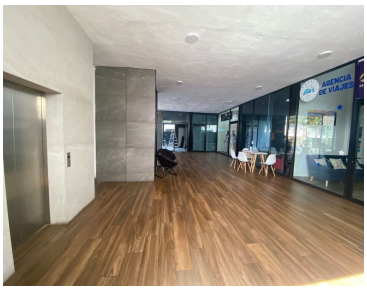
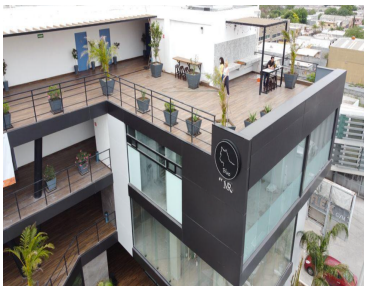

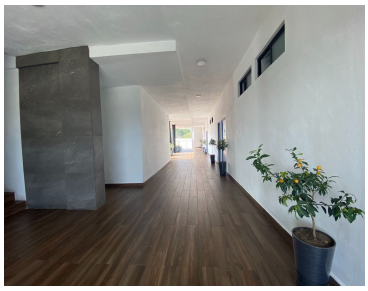

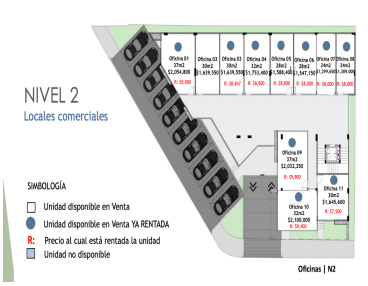

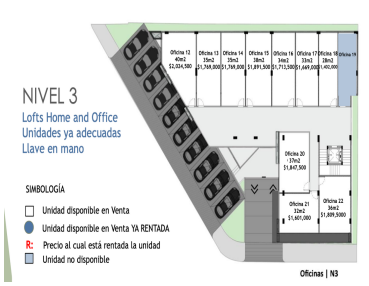

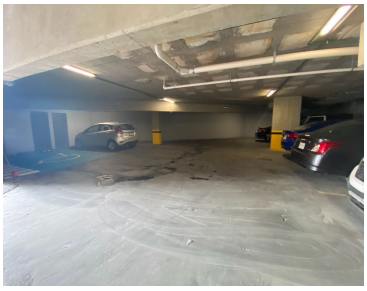

www.pinnmx.com