PINNMX

¡ENCONTRAMOS EL LUGAR PERFECTO PARA TI!

Código: 15090

$ 7,932,000.00 MXN

¡ENCONTRAMOS EL LUGAR PERFECTO PARA TI!

Departamento VENTA a estrenar Zona SUR Monterrey

Calle: sile **Col:** Privada Fundadores,
Monterrey, Nuevo León

COMENTARIOS DEL VENDEDOR

- Departamentos en VENTA Zona Valle Oriente torre SILÉ, es un Proyecto residencial de 3 torres, con 133 unidades, ubicado en la Colonia Privada Fundadores, a 5 minutos de San Pedro, alejado de la contaminación y el ruido. - Departamentos VENTA y preventa cuentan con 138 M2 (CENTRALES) Y 140.5 m2 (LATERALES) opción de 2 y 3 recámaras Son 3 departamentos por piso y 3 Torres de departamentos de 38 Depas c/u en 15 niveles Todos los departamentos tienen vistas al cerro y balcón. - Distribución: Sala , Comedor, Cocina, 2 o 3 recamaras Recamara principal con Walking closet, 2 o 3 baños, Balcón Lavandería, Cuarto de servicio, 2 estacionamientos - Acabados: Se entregan terminados con baños, pisos de porcelanato, puertas, plafones e iluminación. - Amenidades: Alberca Gimnasio Sala de TV y asadores - Precios Desde $7,932,000 pesos a $8,490,000 Pesos depende del nivel de departamento y torre. - Disfruta con tu familia y seres queridos las amenidades de SILÉ: Alberca tipo infinito con hermosa vista, Gym totalmente equipado, terrazas abiertas y área de jardín polivalente, ludoteca pensado para el esparcimiento y diversión de tus pequeños, Tv Bar, Salón de Eventos, Asadores, etc. EasyBroker ID: EB-IN0419

2 **2** **138.00** **2**

DATOS DEL VENDEDOR

Nombre: dante@d7br.com

Télefono:8183622943

Correo Electrónico:dante@d7br.com

¡ENCONTRAMOS EL LUGAR PERFECTO PARA TI!

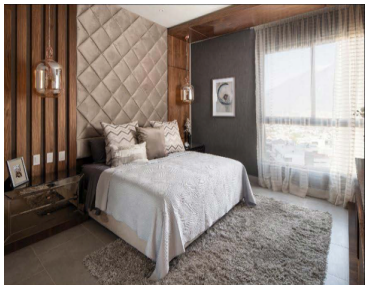

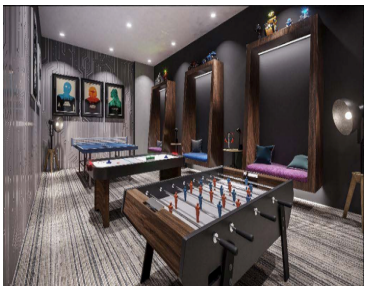
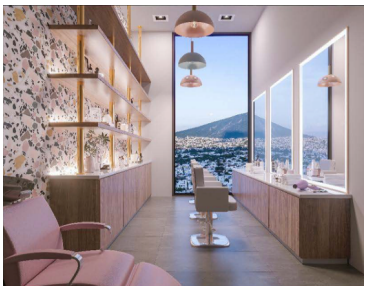

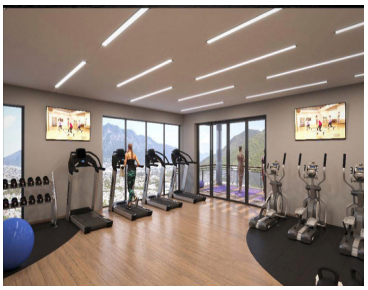
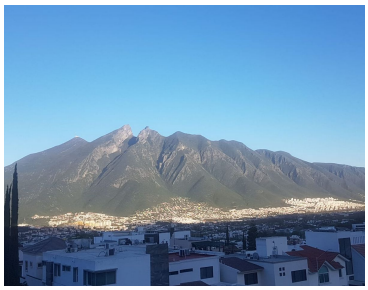

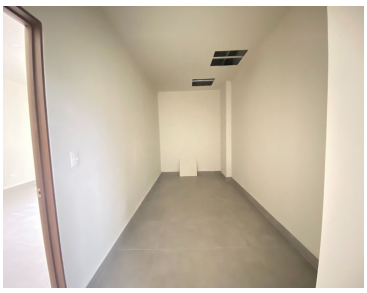

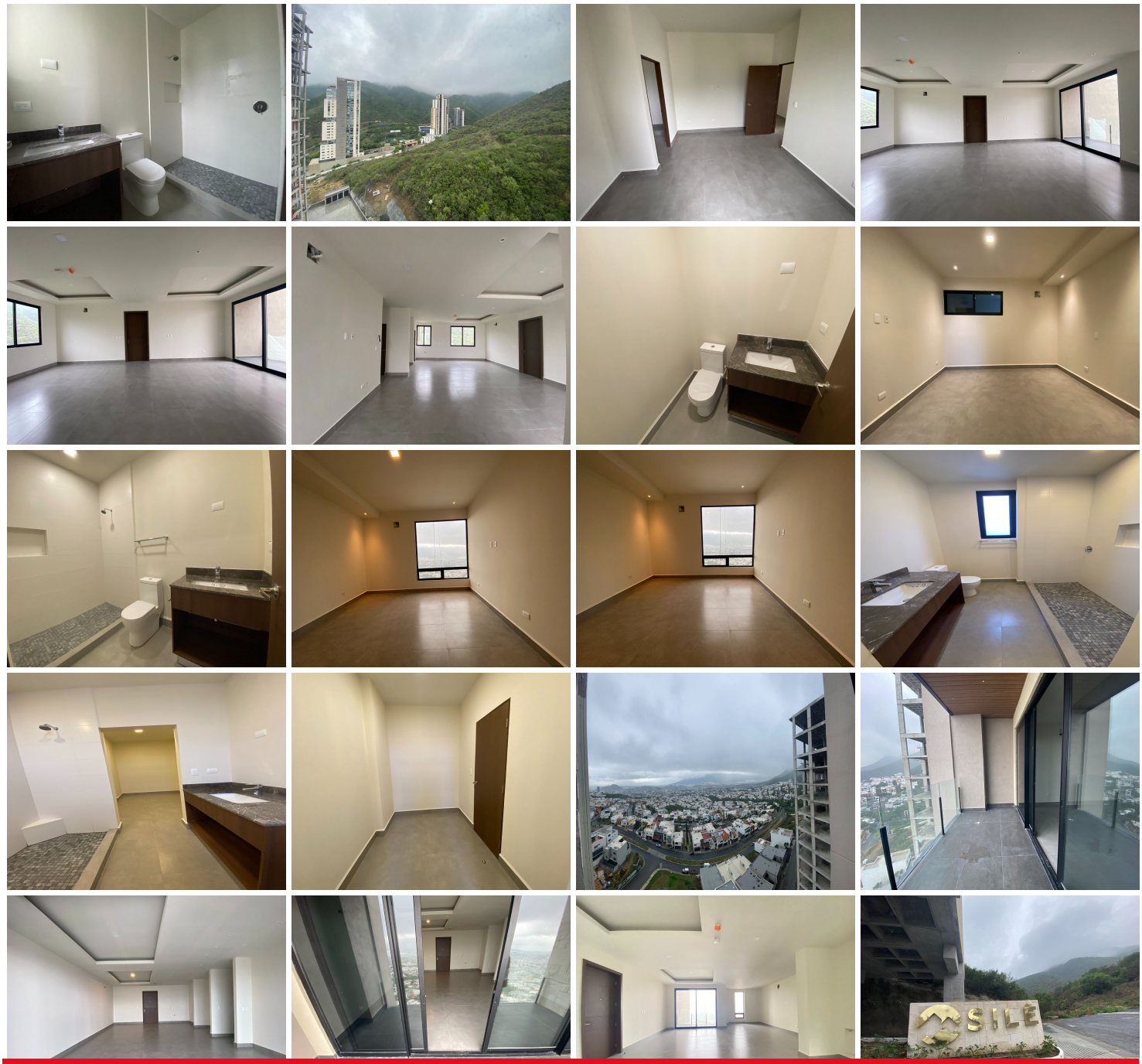

www.pinnmx.com