¡ENCONTRAMOS EL LUGAR PERFECTO PARA TI!

Código: 14927

$ 7,000.00 MXN

¡ENCONTRAMOS EL LUGAR PERFECTO PARA TI!

Casa en renta en Sierra Quebrada en Mazatlán

Calle: Sierra Quebrada **Col:** Lomas de Mazatlán, Mazatlán, Sinaloa

COMENTARIOS DEL VENDEDOR

Hermosa casa en Lomas de Mazatlán de 2 Plantas, en plata baja tiene un pequeño recibidor, sala, comedor, cocina integral equipada con barra de granito, cuenta con medio baño, garaje cubierto para dos autos pequeños, cuarto de lavado. En la plata alta, recámara principal con baño y tina y vestidor, dos recamaras secundarias, con baño completo compartido, una de ellas con closet. Aire acondicionado en las 3 recamaras, aljibe con hidroneumático. Puede ser por renta mensual, exclusivamente cliente calificado. EasyBroker ID: EB-ML1256

3 **2** **0.00** **1**

DATOS DEL VENDEDOR

Nombre: regencymazatlan@gmail.com

Télefono:6692403302
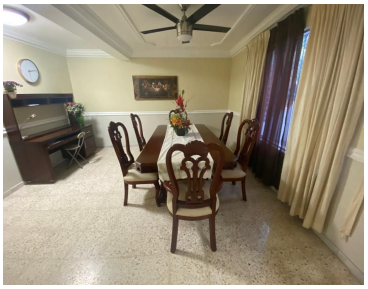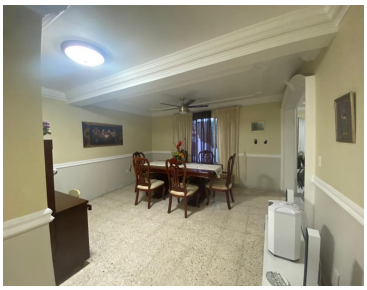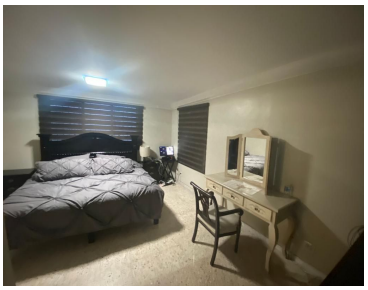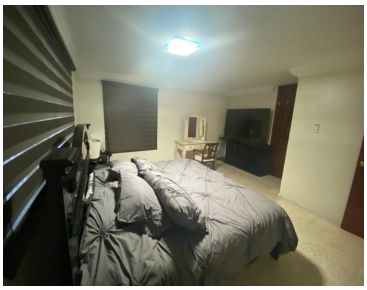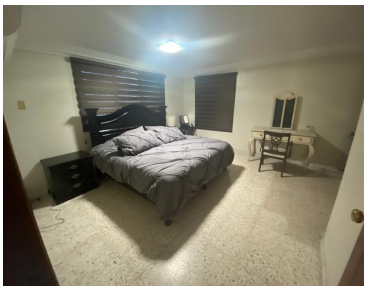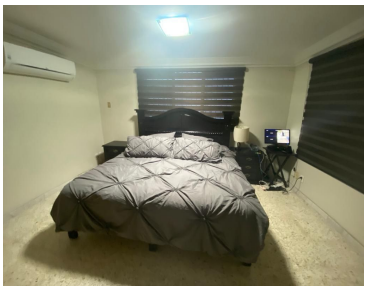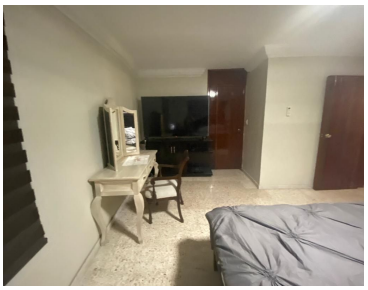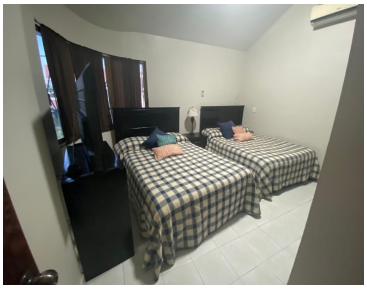
¡ENCONTRAMOS EL LUGAR PERFECTO PARA TI!