PINNMX

¡ENCONTRAMOS EL LUGAR PERFECTO PARA TI!

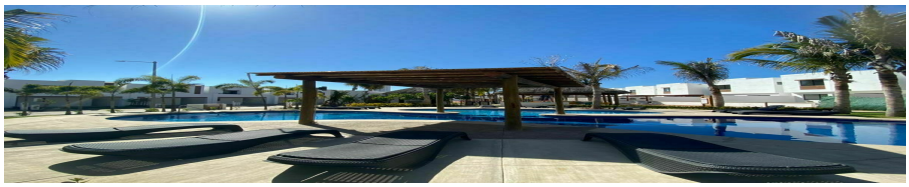

Código: 14925

$ 20,000.00 MXN

¡ENCONTRAMOS EL LUGAR PERFECTO PARA TI!

Estrena Casa en renta en Palmilla a unos pasos del mar en Mazatlán

Calle: Palmilla Residencial Circuito Coconaco **Col:** Cerritos Resort, Mazatlán, Sinaloa

COMENTARIOS DEL VENDEDOR

Pasa unas increibles vacaciones en esa casa ubicada en Palmilla Grand Residencial, a tan solo unos pasos de la playa en la zona de Cerritos. Este complejo consta de 3 cotos privados con acceso independiente y área de departamentos, localizado en la zona de Sábalo Cerritos muy cerca del mar en Mazatlán. Esta hermosa casa modelo Alondra Plus, está localizada en el circuito palmas, cuenta con áreas comunes con hermosos jardines y área de asadores, juegos infantiles, piñatero, seguridad 24 horas, acceso controlado y mucho más para que tu familia viva con tranquilidad y armonía. Completamente nueva, amueblada y equipada para que puedas disfrutar de la propiedad ! En planta baja cuenta con cochera techada para dos autos, al ingresar tiene medio baño para el área social, espacio de sala comedor y amplia cocina integral completamente equipada con parrilla, campana, horno y microondas empotrado y cubierta de granito. Cuenta con cuarto de lavado con acceso independiente, boiler y un amplio patio. La casa se renta equipada con minisplits en área de sala comedor y en cada una de sus recamaras, las cuáles se encuentran ubicadas en la planta alta y cada una con baño propio y clóset. Asimismo cuenta con persianas en todas las ventanas. **RENTA POR NOCHE $3,000** ********PRECIOS PUEDEN VARIAR DEPENDIENDO LA TEMPORADA*********. EasyBroker ID: EB-GS6451

3 **3** **132.00** **2**

DATOS DEL VENDEDOR

bre: regencymazatlan@gmail.com

Télefono:6692403302

ctrónico:regencymazatlan@gmail.com
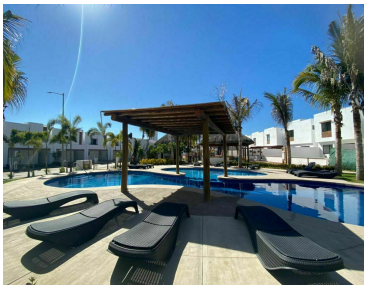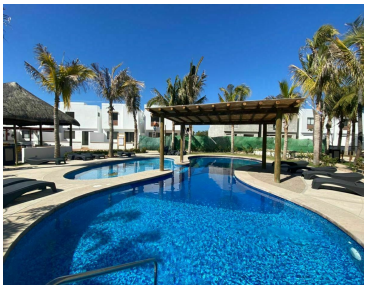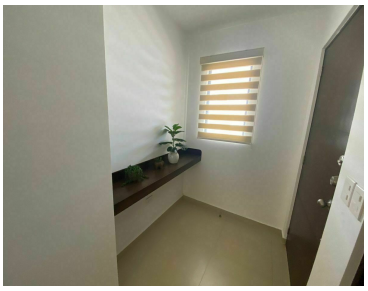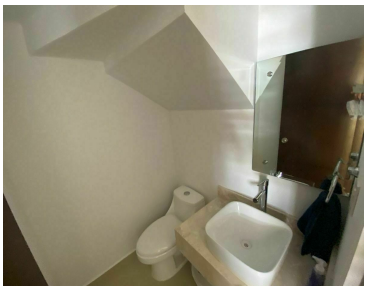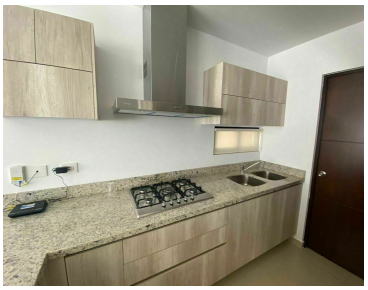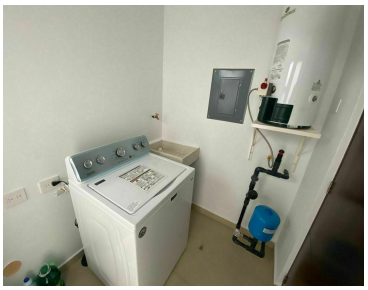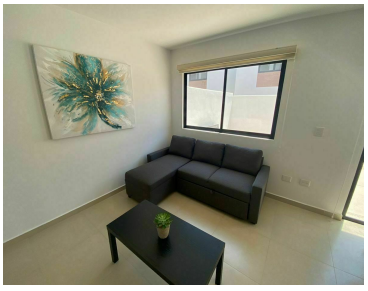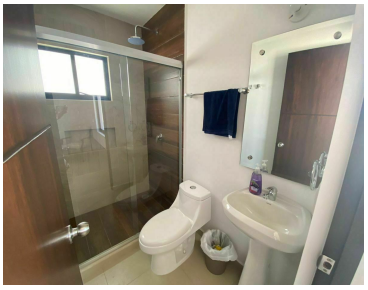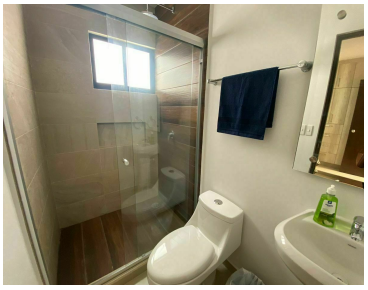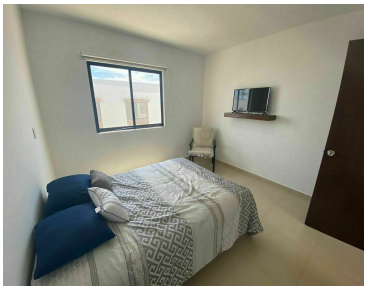
¡ENCONTRAMOS EL LUGAR PERFECTO PARA TI!