¡ENCONTRAMOS EL LUGAR PERFECTO PARA TI!

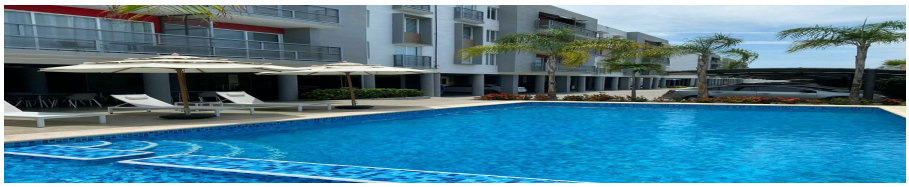

Código:
14920

$ 14,500.00 MXN

¡ENCONTRAMOS EL LUGAR PERFECTO PARA TI!

Departamento en Renta Vacacional Coto Mareta

Calle: Av. Villa Marina **Col:** Villa Marina,
Mazatlán, Sinaloa

COMENTARIOS DEL VENDEDOR

Difruta unas cómodas y divertidad vacaciones en Mazatlán en este lindo departamento en Coto Mareta, localizado en la zona de Cerritos a solo unos pasos Del Mar. El departamento cuenta con sala comedor con sofá cama, TV y minisplit, cocina integral, cuarto de lavado, dos recamaras con clóset y minisplit y dos Baños completos, completamente amueblado y equipado para acomodar cómodamente a 5 personas. El condominio cuenta con alberca, terraza, sala de entretenimiento con mesa de billar, 2 cajones de estacionamiento para los huéspedes y seguridad 24 horas. Precio semanal $12,000 Precio por noche $2,000 Mínimo 3 noches ********PRECIOS PUEDEN VARIAR DEPENDIENDO LA TEMPORADA*********. EasyBroker ID: EB-HT5551

2 **2** **0.00** **2**

DATOS DEL VENDEDOR

bre: regencymazatlan@gmail.com

Télefono:6692403302

ctrónico:regencymazatlan@gmail.com

¡ENCONTRAMOS EL LUGAR PERFECTO PARA TI!

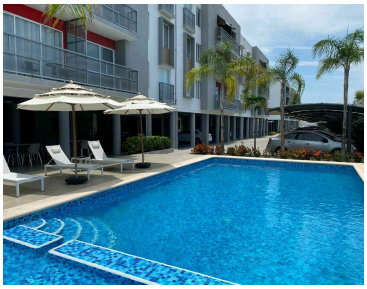

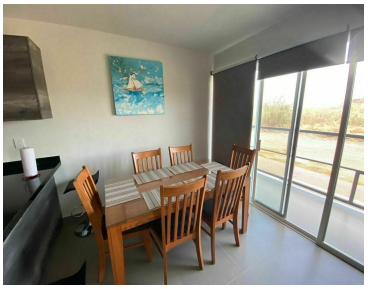

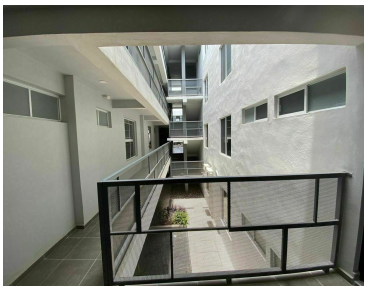

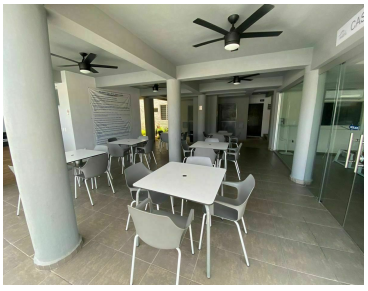
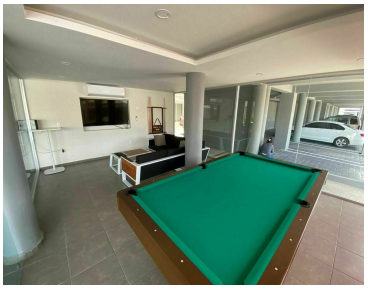
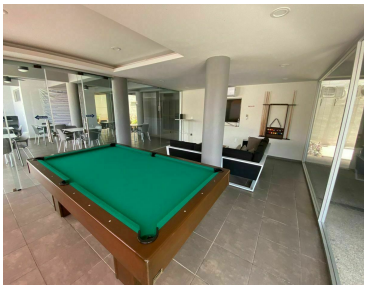
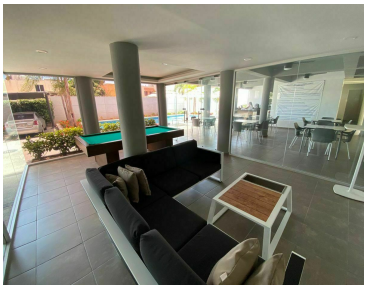

www.pinnmx.com