¡ENCONTRAMOS EL LUGAR PERFECTO PARA TI!

Código: 14898

$ 14,500.00 MXN

¡ENCONTRAMOS EL LUGAR PERFECTO PARA TI!

Departamento en renta en Paraíso Gaviotas

Calle: Rio Guadalquivir **Col:** 5a. Gaviotas,
Mazatlán, Sinaloa

COMENTARIOS DEL VENDEDOR

Estrena este hermoso Departamento en renta en paraíso gaviotas, ubicado en zona dorada. Se localiza en el Segundo Piso, está completamente Amueblado y equipado. Cuebta con 2 recamaras con closet y minisplits, 2 Baños completos y centro de lavado El edifico cuenta con un amplio Roof garden con jacuzzi y terraza, Estacionamiento cerrado con portón electrico ********PRECIOS PUEDEN VARIAR DEPENDIENDO LA TEMPORADA*********. EasyBroker ID: EB-FI1641

2 **2** **0.00**

DATOS DEL VENDEDOR

Nombre: regencymazatlan@gmail.com

Télefono:6692403302

Correo Electrónico:regencymazatlan@gmail.com

¡ENCONTRAMOS EL LUGAR PERFECTO PARA TI!

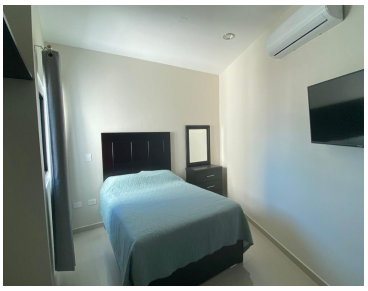
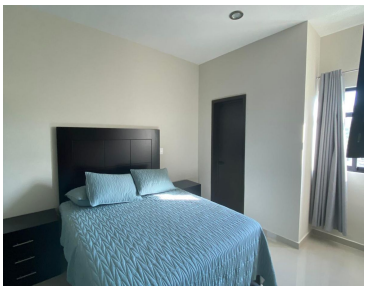

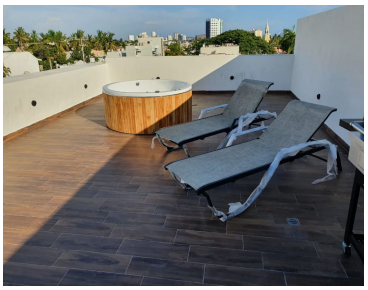

www.pinnmx.com