PINNMX

¡ENCONTRAMOS EL LUGAR PERFECTO PARA TI!

Código:
14644

$ 27,000,000.00 MXN

¡ENCONTRAMOS EL LUGAR PERFECTO PARA TI!

Hermosa casa en renta TECAMACHALCO

Calle: Col: Lomas de Tecamachalco,
Naucalpan de Juárez, México

COMENTARIOS DEL VENDEDOR

Hermosa casa con jardín 4 recamaras 4.5 baños Terraza y jardín muy grande La propiedad cuenta con un departamento completo de una recámara con entrada completamente independiente. EasyBroker ID: EB-HO5832

4 **4** **900.00** **2**

DATOS DEL VENDEDOR

ombre: anababor@hotmail.com

Télefono:5535277675

Electrónico:anababor@hotmail.com

¡ENCONTRAMOS EL LUGAR PERFECTO PARA TI!

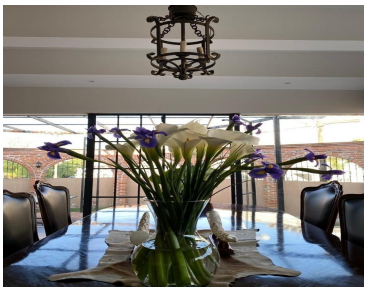

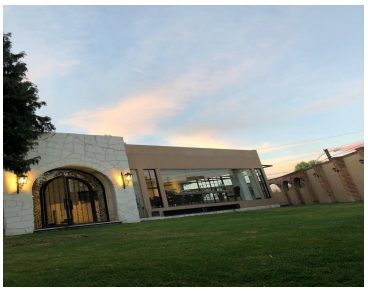

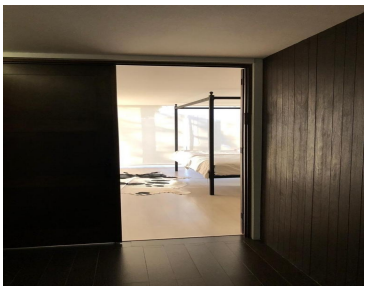

www.pinnmx.com