¡ENCONTRAMOS EL LUGAR PERFECTO PARA TI!

Código: 14567

$ 2,650,000.00 MXN

¡ENCONTRAMOS EL LUGAR PERFECTO PARA TI!

DEPARTAMENTO EN VENTA EN MÉRIDA, VILLAS LA HACIENDA, PUNTA MIEL MOD ASTER 202.

Calle: Col: Villas La Hacienda,
Mérida, Yucatán

COMENTARIOS DEL VENDEDOR

Un complejo de 12 departamentos ubicados en una de las zonas más queridas y significativas en el norte de la ciudad de Mérida, Villas la Hacienda. Sus árboles y su calidez distinguen a este desarrollo con una arquitectura que logra una perfecta armonía con la zona, haciendo que los que vivan ahí sientan una paz y comodidad constante no solo por su diseño sino por su excelente ubicación. Queremos que experimentes la sensación única de llegar al dulce hogar que siempre estuvo en tu mente y ahora lograste. Punta Miel está ubicado estratégicamente en un punto estratégico de la ciudad, a unas calles del parque Villas la Hacienda y a minutos de restaurantes, escuelas y centros comerciales. FECHA DE ENTREGA: DICIEMBRE 2022 Último condo disponible en PRIMER PISO ASTER 202 91.65 m2 DISTRIBUCIÓN: Planta Baja - Cocina - Sala/comedor - Baño de visitas - Área de lavado -1 recamara principal con closet y baño completo - 1 recamara secundaria con closet y baño completo POLITICAS DE VENTA: Forma de Pago: 30% enganche y 70% contra entrega FINANCIAMIENTO: Crédito bancario, infonavit, fovissste *LOS PRECIOS Y DISPONIBILIDAD ESTÁN SUJETOS A CAMBIO SIN PREVIO AVISO. EasyBroker ID: EB-GS6730

2 **2** **91.65**

DATOS DEL VENDEDOR

Nombre: luizingonzalez@hotmail.com

Télefono:9991105072

Correo Electrónico:luizingonzalez@hotmail.com

¡ENCONTRAMOS EL LUGAR PERFECTO PARA TI!

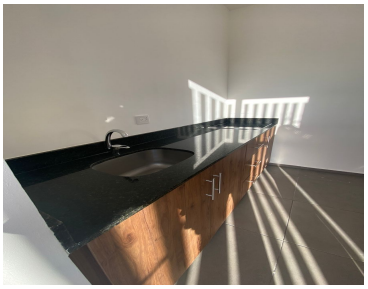

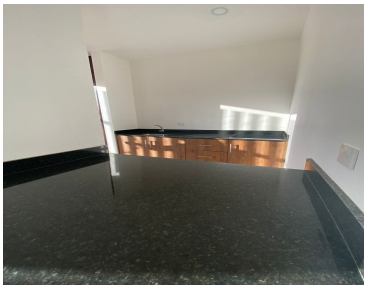
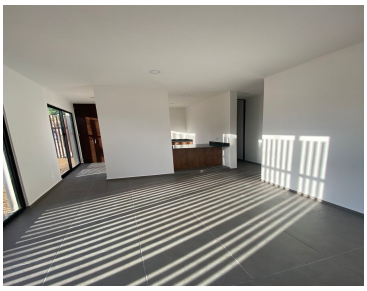
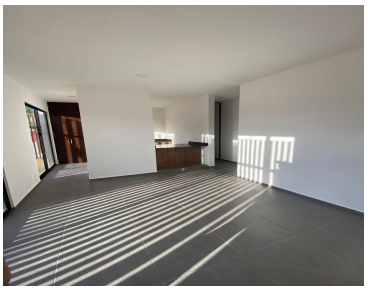

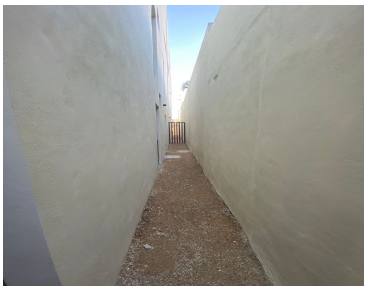

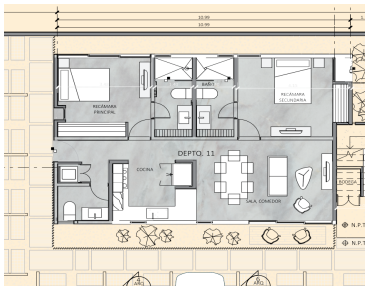

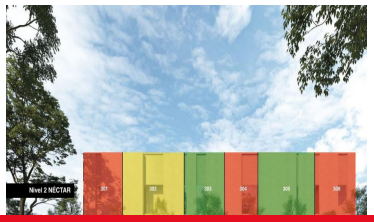

www.pinnmx.com