¡ENCONTRAMOS EL LUGAR PERFECTO PARA TI!

Código: 14548

$ 3,155,938.00 MXN

¡ENCONTRAMOS EL LUGAR PERFECTO PARA TI!

TERRENO/LOTE EN VENTA EN MÉRIDA, YUCATAN PRIVADA EL CORTIJO, ENTREGA INMEDIATA

Calle: Col: Chablekal,
Mérida, Yucatán

COMENTARIOS DEL VENDEDOR

El cortijo es una propuesta inmobiliaria que invita a preservar un estilo de vida abrazado por la más exuberante vegetación y centrado en la armonía y el equilibrio. La privada consta de 105 lotes de 600 a 900 m2, 10,000 m2 de áreas verdes. El cortijo está convenientemente localizado en la zona de mayor plusvalía y desarrollo de Mérida a menos de 10 minutos de toda la gama de servicios que ofrece la zona norte de la ciudad. LISTOS PARA ESCRITURAR, Y REALIZAR LA CASA DE TUS SUEÑOS. ULTIMOS TERRENOS. MEDIDAS APROX. Terrenos de 600 a 900 m2 LOTE 28 (TERRENO DE: 707.77 m2) SE ENCUENTRA FRENTE A ROTONDA, Y ES IRREGULAR LA FIGURA. PRECIO DE CONTADO: $3,155,938 Ofrece a sus residentes excelentes instalaciones, entre las que cabe destacar: Barda perimetral electrificada Pórtico de entrada con caseta de control de acceso Vigilancia las 24 horas los 365 días del año Avenidas, calles y senderos Servicios subterraneos Iluminación rasante tipo “Skylight View” AMENIDADES: Salón de usos múltiples con terraza Barra de servicio Baños y cambiadores Alberca y canal de nado Deck con asoleadero Gimnasio Dos canchas de padel Jardín recreativo Estacionamiento para invitados FINANCIAMIENTOS: 1 mes con el 10% de descuento. 20% de enganche y 6 meses con el 6% de descuento. 20% de enganche y 12 meses con el 3% de descuento. 20% de enganche y 18 meses. PLAZOS: 6, 12, 18, y 24 meses. VISITALA Y TE ENAMORARAS DE ELLA.
EasyBroker ID: EB-DN3134

0 **0** **0.00**

DATOS DEL VENDEDOR

Nombre: luizingonzalez@hotmail.com

Télefono:9991105072

Correo Electrónico:luizingonzalez@hotmail.com

¡ENCONTRAMOS EL LUGAR PERFECTO PARA TI!

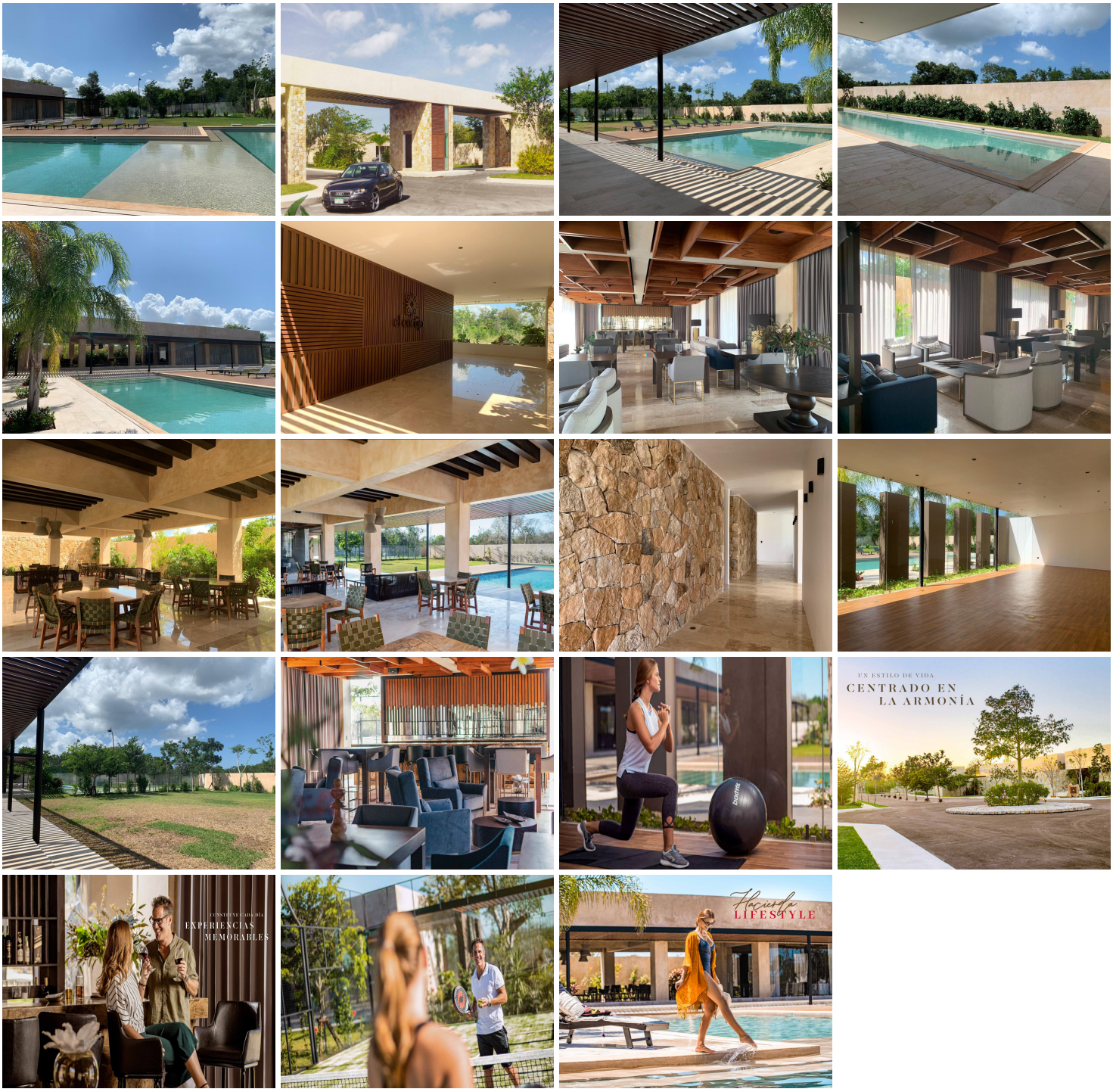

www.pinnmx.com