PINNMX

¡ENCONTRAMOS EL LUGAR PERFECTO PARA TI!

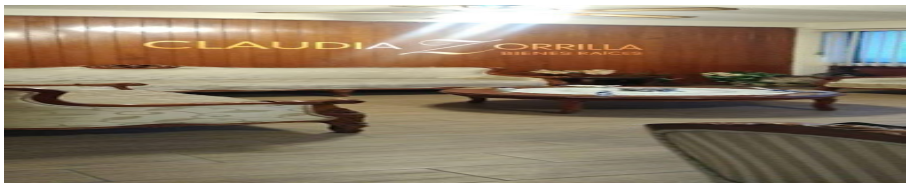

Código: 14443

$ 2,600,000.00 MXN

¡ENCONTRAMOS EL LUGAR PERFECTO PARA TI!

DEPTO EN VENTA, EN EXCELENTE ESTADO DE CONSERVACIÓN, COL. GRANJAS DE SAN ANTONIO

Calle: Av. Año de Juárez **Col:** Granjas de San Antonio,
Iztapalapa, Ciudad de México

COMENTARIOS DEL VENDEDOR

Depto en Venta, en excelente estado de conservación, dentro de unidad habitacional construida para los trabajadores de la CFE, con 63 casas y 25 departamentos. Con amplios e iluminados espacios en sala, comedor, cocina y recámaras. Clósets de madera con excelentes dimensiones. Área de lavado, piso cerámico con diseño madera, ventanería de aluminio, persianas. Tercera recámara con librero de madera diseñado a medida. La cocina integral, remodelada y con luz indirecta en plafón superior. Dos baños completos, remodelados. Un estacionamiento independiente. Las áreas comunes cuentan con cancha de fútbol, juegos infantiles, pista de jogging, palapa para eventos y gimnasio al aire libre. Las calles interiores son tranquilas, arboladas y permiten el esparcimiento. Vigilancia 24 horas de lunes a sábado.
EasyBroker ID: EB-IV0085

3 **2** **152.00** **1**

DATOS DEL VENDEDOR

bre: claudiazorrillabr@gmail.com

Télefono:5556068587

ectrónico:claudiazorrillabr@gmail.com

¡ENCONTRAMOS EL LUGAR PERFECTO PARA TI!

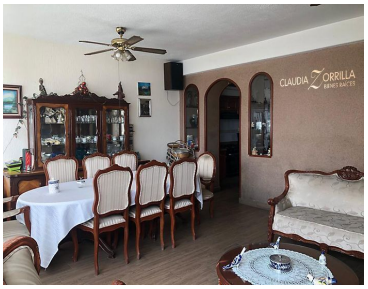
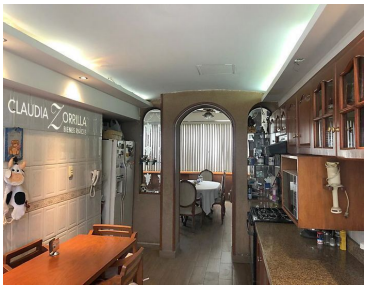
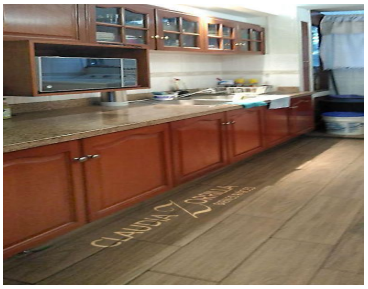

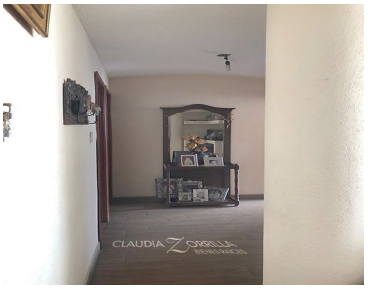

www.pinnmx.com