¡ENCONTRAMOS EL LUGAR PERFECTO PARA TI!

Código: 14310

$ 11,000.00 MXN

¡ENCONTRAMOS EL LUGAR PERFECTO PARA TI!

Exclusivos lotes residenciales a la venta en Cumbres de Juriquilla

Calle: Col: Cumbres del Lago,
Querétaro, Querétaro

COMENTARIOS DEL VENDEDOR

Gran oportunidad para adquirir un lote residencial con ubicación privilegiada y plusvalía inigualable. Disponibles desde 253 hasta 291 m2. Excelente descuento por pago de contado y 12 ,24 y 30 meses sin intereses. Vive en un residencial diseñado para que cada momento se convierta en una experiencia y puedas compartir, divertirte y disfrutar de todas las amenidades como : -Lago y espejo de agua - Zona de convivencia -Áreas comerciales -Áreas de relajación -Canchas de paddel -Juegos infantiles -Áreas verdes. Esta exclusiva zona se caracteriza por su lago y fantástico entorno con escuelas, hospitales, universidades, club de golf, hotel de gran turismo, plaza de toros, restaurantes y centros nocturnos. EasyBroker ID: EB-IL6298

0 **0** **0.00**

DATOS DEL VENDEDOR

Nombre: info@jemmoma.com

Télefono:800 242 4000

Correo Electrónico:info@jemmoma.com

¡ENCONTRAMOS EL LUGAR PERFECTO PARA TI!

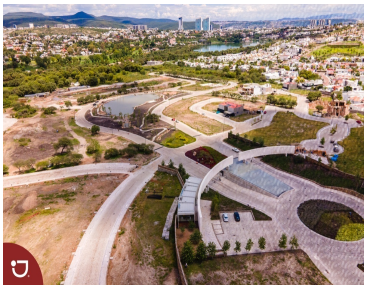
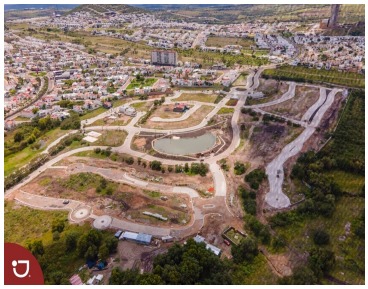
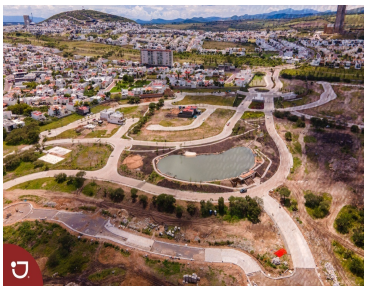

www.pinnmx.com