¡ENCONTRAMOS EL LUGAR PERFECTO PARA TI!

Código: 14181

$ 10,500,000.00 MXN

¡ENCONTRAMOS EL LUGAR PERFECTO PARA TI!

Casa en venta, San Pedro de los Pinos, Benito Juárez

Calle: Avenida Uno **Col:** San Pedro de los Pinos,
Benito Juárez, Ciudad de México

COMENTARIOS DEL VENDEDOR

Bonita casa con excelente ubicación; a una calle de Revolución, a dos calles de Patriotismo, a 15 minutos de Insurgentes Sur y la Colonia Condesa, a 10 minutos de Periférico, Viaducto y la Colonia Nápoles. Remodelada en su totalidad hace 13 años. Muy iluminada y con amplios espacios. ¡Conócela, te encantará!. EasyBroker ID: EB-LR6429

4 **4** **300.00** **2**

DATOS DEL VENDEDOR

Nombre: atencionalcliente@covarrubiasbr.com

Télefono:(55) 5523-2099

Correo Electrónico:atencionalcliente@covarrubiasbr.com

¡ENCONTRAMOS EL LUGAR PERFECTO PARA TI!

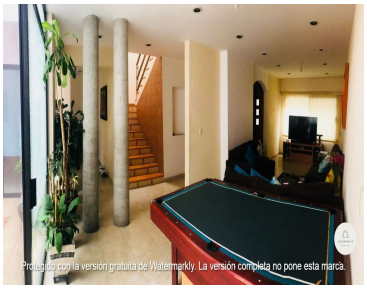
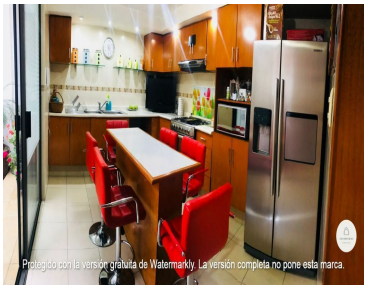

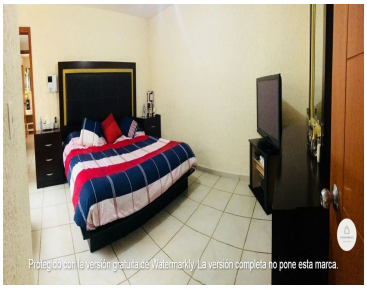
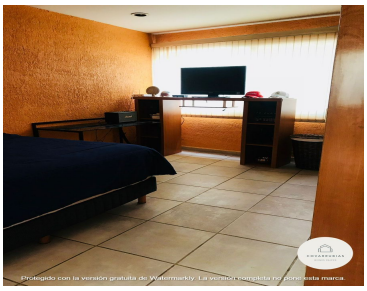

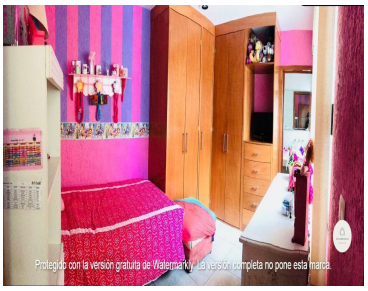
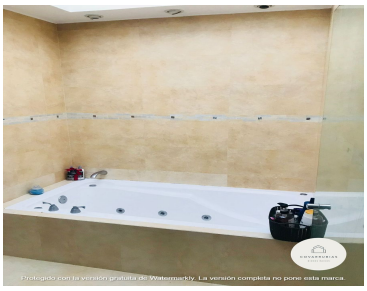

www.pinnmx.com