PINNMX

¡ENCONTRAMOS EL LUGAR PERFECTO PARA TI!

**Código:**
**14094**

**$ 23,000,000.00 MXN**

¡ENCONTRAMOS EL LUGAR PERFECTO PARA TI!

## EDIFICIO BODEGA VARIOS NIVELES

**Calle: Col:** Monterrey Centro,
Monterrey, Nuevo León

## COMENTARIOS DEL VENDEDOR

EDIFICIO DE CUATRO NIVELES Y BODEGAPARA ESTACIONAMIENTO EL EDIFICIO CUENTA CON SOTANO, PLANTA BAJA, PRIMER Y SEGUNDO PISO ....! EN TOTAL SON 4 NIVELES PLANTA BAJA ACONDICIONADA CON AMPLIAS OFICINAS COMO PARA 6 GENTES, CUENTA CON OFICINA PRIVADA CON BAÑO EXCLUSIVO Y 2 BAÑOS MAS PARA EL PERSONAL Y EN EL MISMO PISO AREA DE PATIO O BODEGA EN EL 2DO NIVEL AREA LIBRE SIN DIVISIONES Y 2 BAÑOS Y TINACO DE AGUA EN EL 3ER NIVEL AREA LIBRE SIN DIVISIONES , 2 BAÑOS Y UN CUARTO FRIO EL EDIFICIO CUENTA CON ESCALERAS Y ELEVADOR PARA PERSONAL ASI COMO ELEVADOR O PLATAFORMA DE CARGA O PARA AUTOS, PROTECTORES ELECTRICOS EN VENTANAS PRIMER NIVEL LA BODEGA PARA ESTACIONAMIENTO ESTA TOTALMENTE TECHADA Y SE ENCUENTRA FRENTE AL EDIFICIO CON PORTON CORREDIZO ELECTICO DICHA BODEGA MIIDE 11.64M DE FRENTE Y 11.81M DE FONDO TOTAL 158.38MTS2 CON CAJONES PARA 10 AUTOS Y CASETA DE VIGILANCIA. EasyBroker ID: EB-JV8532

**0** **0** **1364.00** **10**

## DATOS DEL VENDEDOR

**e:** sayagrupoinmobiliario@gmail.com

**Télefono:**8131110046

**rónico:**sayagrupoinmobiliario@gmail.com

¡ENCONTRAMOS EL LUGAR PERFECTO PARA TI!

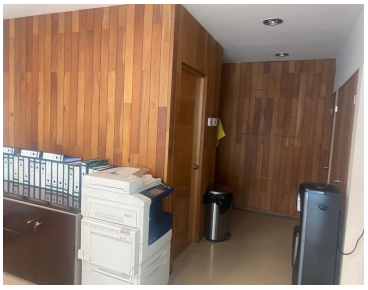
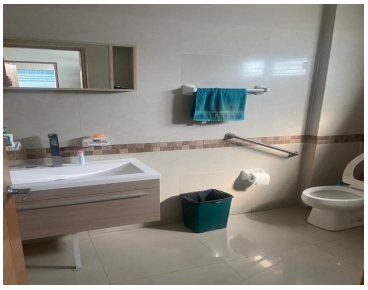

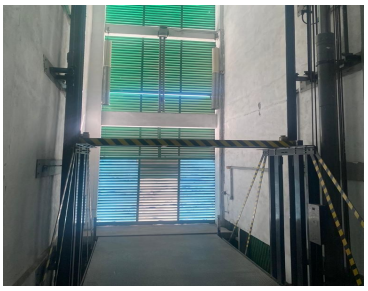
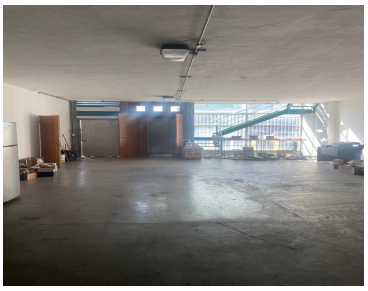
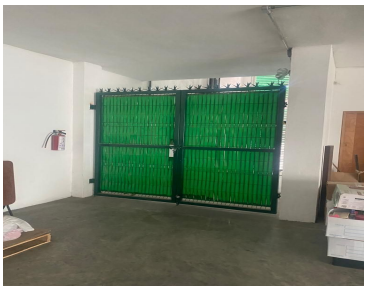

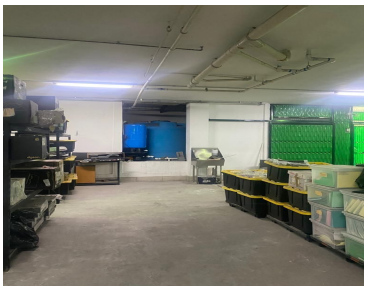

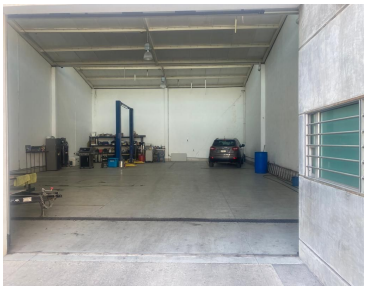

824