¡ENCONTRAMOS EL LUGAR PERFECTO PARA TI!

Código: 14034

$ 3,900,000.00 MXN

¡ENCONTRAMOS EL LUGAR PERFECTO PARA TI!

Departamentos en Preventa zona Centro de Monterrey

Calle: Col: Monterrey Centro,
Monterrey, Nuevo León

COMENTARIOS DEL VENDEDOR

Departamentos en Preventa Zona Centro de Monterrey a una cuadra de la Macroplaza. Departamentos de 1, 2 y 3 recámaras desde 52m2 hasta 117m2. Se entregan con: Cocina con cubierta de cuarzo, parrilla, horno empotrado, campana, tarja con llave monomando, baños con accesorios y canceles de cristal templado, sanitario, lavabo, lavaneta, espejo, pisos, puertas, iluminación pintura, preparación para minisplits. - Amenidades en Torre con más de 3,000m2 Juegos exteriores, Game room, Salones de eventos/Multiusos, Sports bar, Asadores, Alberca panorámica, Cine exterior, Fogatero, Cocina exterior, Espacio de trabajo, Patio central - Amenidades On Demand (Área Comercial) Gimnasio, Sala Amazon, Guardería, Parque de perros, Área de bodegas, Cafés & Restaurantes CoWork. Precio de Preventa desde: 3,900,000.00mxn hasta $7,700,000.00mxn. Esquema de pagos: 10% al firmar contrato 20% en 35 mensualidades 70% a la entrega Fecha aproximada de entrega Otoño del 2025. CONTAMOS CON DEPARTAMENTO MUESTRA. Clave Interna: 531 Contáctanos para más información o agendar una cita al teléfono: 81 8315 1637. EasyBroker ID: EB-LZ3000

1 **1** **52.00**

DATOS DEL VENDEDOR

Nombre: administracion@alur.mx

Télefono:81 8315 1637

¡ENCONTRAMOS EL LUGAR PERFECTO PARA TI!

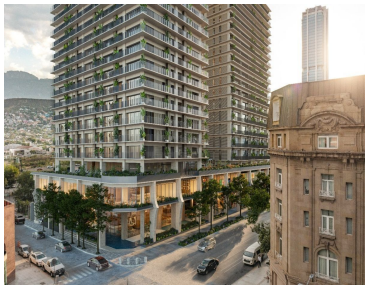

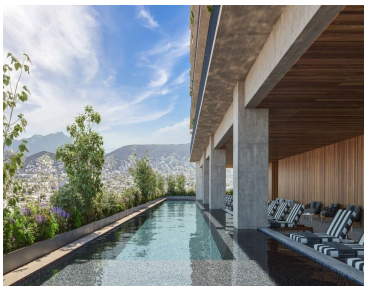

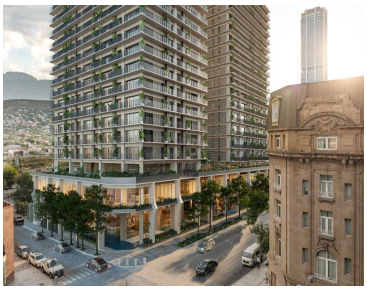

www.pinnmx.com