¡ENCONTRAMOS EL LUGAR PERFECTO PARA TI!

Código:
13935

$ 4,300,000.00 MXN

¡ENCONTRAMOS EL LUGAR PERFECTO PARA TI!

Departamento en VENTA en Residencial Stampa Cuajimalpa

Calle: Carretera mexico toluca **Col:** Contadero,
Cuajimalpa de Morelos, Ciudad de México

COMENTARIOS DEL VENDEDOR

Departamento en VENTA en Residencial Stampa de Cuajimalpa. Este conjunto está pensado en ofrecer la mejor calidad de vida dentro de la zona urbana, pero en un ambiente rodeado de espacios naturales y toda clase de servicios para tu comodidad. Desde el piso 16 de la torre B con vista panorámica (sur oeste) se disponen de 81,54 mt2 habitables, con acabados de primera, pisos con madera de ingeniería, distribuidos en sala comedor con acceso a uno de los balcones (en total 2 balcones de 7,32mts en total), cocina integral con amplia cubierta de granito, amplio espacio para el refrigerador así como para lavavajillas. El área de lavado adyacente posee espacio para centro de lavado. El baño secundario (todos con acabados de mármol) presta servicio al area social y a la recamara secundaria que cuenta con walking closet y ducha privada. La recamara principal consta también de balcón, así como baño privado con vestidor. A este dpto le acompañan dos lugares de estacionamiento en batería y espaciosa bodega de 4,75mt2. EasyBroker ID: EB-MK0700

2 **2** **89.00** **2**

DATOS DEL VENDEDOR

Nombre: dayanareiven@gmail.com

Télefono:+525513061451

Correo Electrónico:dayanareiven@gmail.com

¡ENCONTRAMOS EL LUGAR PERFECTO PARA TI!

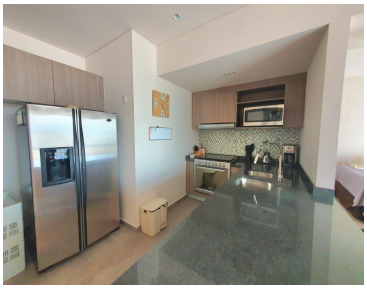

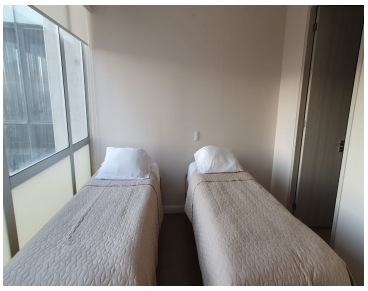
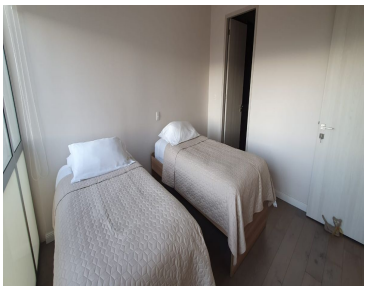

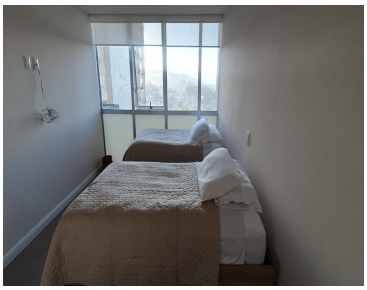

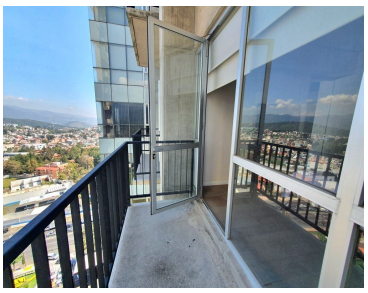
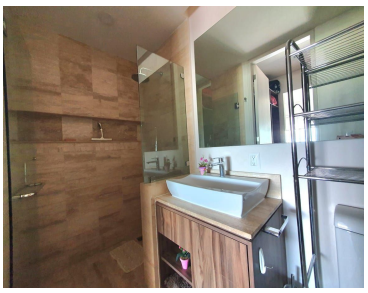

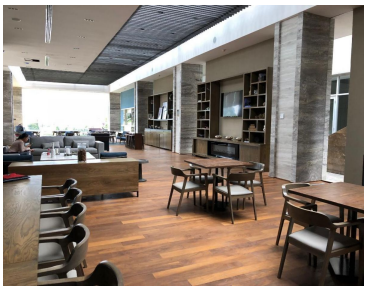
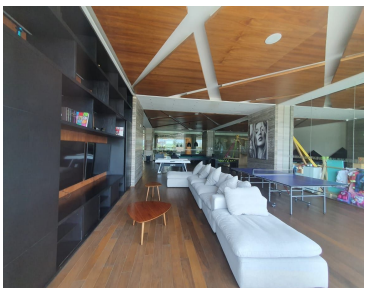

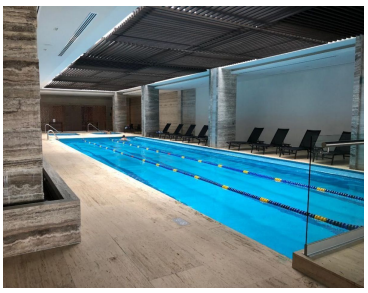

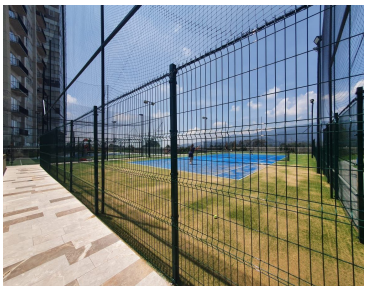
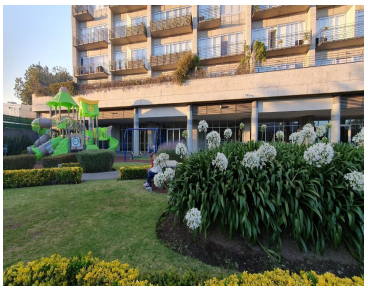
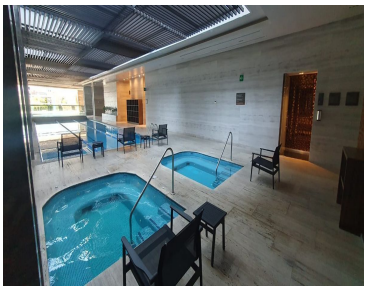
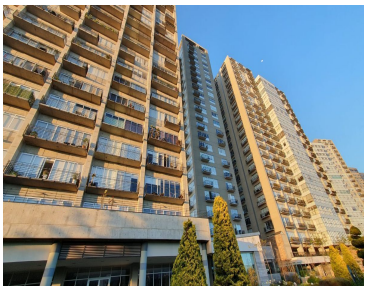
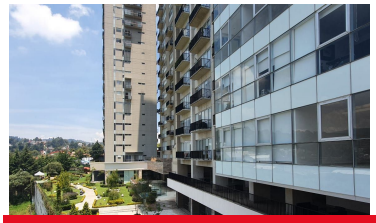
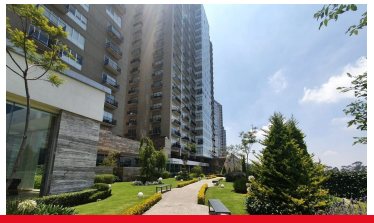

www.pinnmx.com