¡ENCONTRAMOS EL LUGAR PERFECTO PARA TI!

Código:
13667

$ 3,340,000.00 MXN

¡ENCONTRAMOS EL LUGAR PERFECTO PARA TI!

VENTA CASA NUEVA EN FRACCIONAMIENTO LOMALTA TRES MARIAS

Calle: FRACC. LOMALTA TRES MARIAS **Col:** Corporativos Tres Marías, Morelia, Michoacán de Ocampo

COMENTARIOS DEL VENDEDOR

Lote 8 Manzana 7 Terreno: 157m2 Construcción: 193m2 Planta baja: Cochera 2 autos, sala, comedor, cocina integral, recamara-estudio, baño completo, cuarto de servicio, jardín. Planta alta: Recamara principal con amplio vestidor , terraza y baño completo, recámara 3 con closet y baño completo, recámara 4 con vestidor y baño completo, vestíbulo. Roof garden con posibilidad de medio baño. Accesorios: Cisterna 8000 litros, tanque estacionario, calentador solar, boiler de respaldo. Gimnasios al aire libre. 2 Canchas de fútbol. Cancha multideportiva. Circuito cerrado de cámaras de vigilancia las 24 hrs. Ciclopista. Cenadores. Baños. Caseta de control con acceso a través de Tag de Seguridad. Plusvalía. EasyBroker ID: EB-LN0984

4 **4** **193.00** **2**

DATOS DEL VENDEDOR

Nombre: contacto@inmobiliariasmx.com

Télefono:443 454 2004

Correo Electrónico:contacto@inmobiliariasmx.com

¡ENCONTRAMOS EL LUGAR PERFECTO PARA TI!

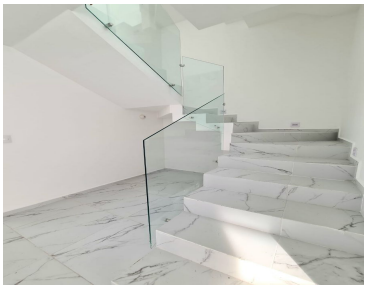

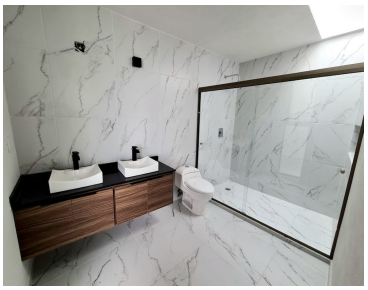

www.pinnmx.com