¡ENCONTRAMOS EL LUGAR PERFECTO PARA TI!

Código:
13635

$ 4,750,000.00 MXN

¡ENCONTRAMOS EL LUGAR PERFECTO PARA TI!

Hermosa casa en venta Paseo del Parque Tres Marías

Calle: Tres Marías **Col:** Paseo del Parque,
Morelia, Michoacán de Ocampo

COMENTARIOS DEL VENDEDOR

La casa cuenta dos plantas y se distribuye de la siguiente manera. -PLANTA BAJA Sala Comedor Cocina integral Recámara en planta baja con baño completo Patio de servicio Cochera para dos autos Se encuentra ubicada a lado de un área verde -PLANTA ALTA Tiene 3 recámaras cada una con baño completo y la principal cuenta con Jacuzzi Hermoso Roof Garden Terreno 340.69 m2 Construcción 266.86 m 2. EasyBroker ID: EB-HC9986

4 **4** **266.86** **2**

DATOS DEL VENDEDOR

re: contacto@inmobiliariasmx.com

Télefono:443 454 2004

ctrónico:contacto@inmobiliariasmx.com
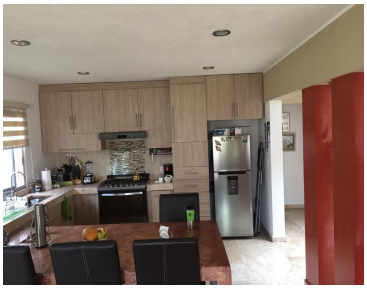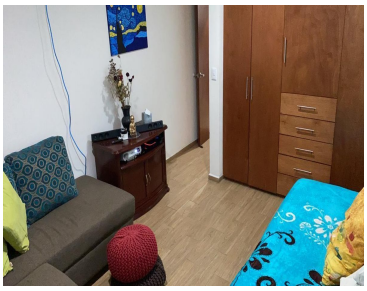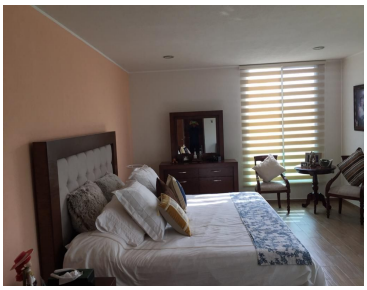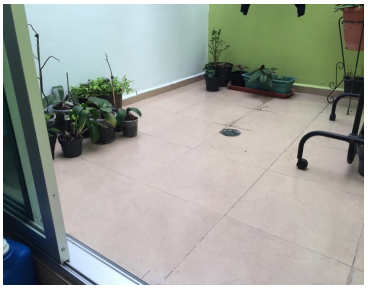
¡ENCONTRAMOS EL LUGAR PERFECTO PARA TI!