PINNMX

¡ENCONTRAMOS EL LUGAR PERFECTO PARA TI!

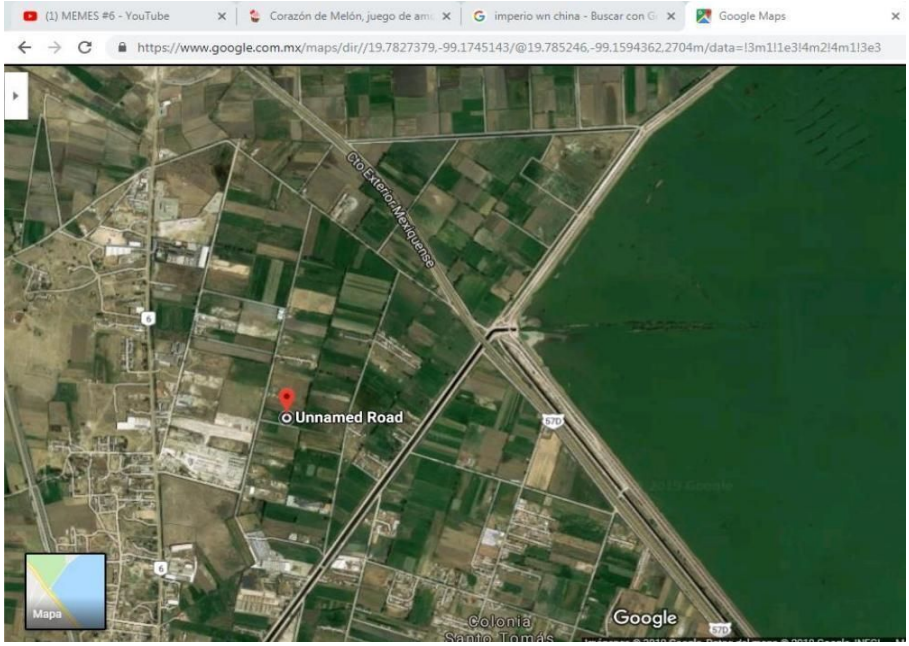

Código: 13579

$ 2,600.00 MXN

¡ENCONTRAMOS EL LUGAR PERFECTO PARA TI!

VENTA DE TERRENO INDUSTRIAL EN TEOLOYUCAN

Calle: Col: Santa María Caliacac,
Teoloyucan, México

COMENTARIOS DEL VENDEDOR

Venta de Terreno en Teoloyucan Estado de México Superficie de 50 hectáreas. 500,000 metros. Precio: 2,600 m2. Se venden lotes de 10,000 m2 Escriturado y documentos en orden. EasyBroker ID: EB-KO4936

0 **0** **0.00**

DATOS DEL VENDEDOR

bre: marybelcabrera@hotmail.com

Télefono:5635416683

ctrónico:marybelcabrera@hotmail.com

¡ENCONTRAMOS EL LUGAR PERFECTO PARA TI!

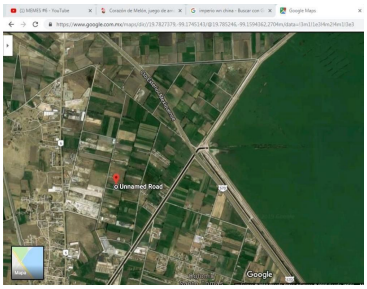

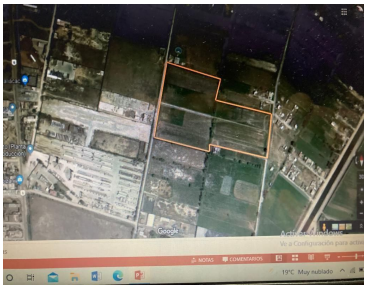

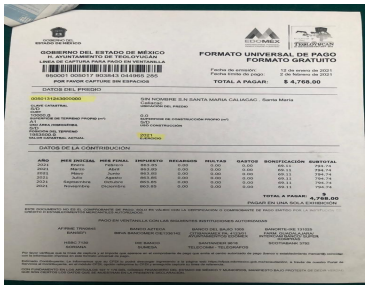

GOBIERNO DEL ESTADO DE MÉXICO
H. AYUNTAMIENTO DE TEOLOYUCAN
LINEA DE CAPTURA PARA PAGO EN VENTANILLA BANCARIA
860001 008517 903843 064965 285
POR FAVOR CAPTURE SIN ESPACIOS

FORMATO UNIVERSAL DE PAGO
FORMATO GRATUITO

Fecha de emisión: 12 de enero de 2021
Fecha límite de pago: 22 de febrero de 2021

TOTAL A PAGAR: $ 4,768.00

DATOS DEL PREDIO

0260112430600000	SIN NOMBRE S.N SANTA MARIA CALIACAC , Santa Maria
CLAVE CATASTRAL:	CARACTER DEL PREDIO:
TIPO:	
SUPERFICIE DE TERRENO PROPIO (m²):	0.0
AREA COMUNIS:	SUPERFICIE DE CONSTRUCCION PROPIO (m²):
AVALUO:	0.0
AREA COMUNIS:	DATE CONSTRUCCION:
FOLIO:	
FOLIO DEL TERRENO:	
VALOR CATASTRAL:	2021
VALOR CATASTRAL ACTUAL:	1,000.00

DATOS DE LA CONTRIBUCION

AÑO	MES INICIAL	MES FINAL	IMPUESTO	RECARGOS	MULTAS	GASTOS	BONIFICACIÓN	SUBTOTAL
2021	Enero	Enero	89.00	0.00	0.00	0.00	0.00	89.00
2021	Marzo	Abril	89.00	0.00	0.00	0.00	45.11	134.11
2021	Mayo	Junio	89.00	0.00	0.00	0.00	45.11	134.11
2021	Julio	Agosto	89.00	0.00	0.00	0.00	45.11	134.11
2021	Septiembre	Octubre	89.00	0.00	0.00	0.00	45.11	134.11
2021	Noviembre	Diciembre	89.00	0.00	0.00	0.00	45.11	134.11

TOTAL A PAGAR: 4,768.00
PAGAR EN UNA SOLA EXHIBICIÓN

PAGO EN VENTANILLA CON LAS SIGUIENTES INSTITUCIONES AUTORIZADAS

AFIRME (TRANSF. SPEI)	BANCO AZTECA	BANCO DEL BAJIO 1205	BANORTE-IXE 1 (1033)
HSBC 1 (1021)	INBUR MAXICASH (1061/1062)	HSBC 2 (1022) AYUNTAMIENTO DE ALTAMIRA	INTERCAM (1044) AYUNTAMIENTO DE TORREÓN
HSBC 3 (1023) AYUNTAMIENTO DE TORREÓN	SIX MINUTOS (1063)	SANTANDER (1014) AYUNTAMIENTO DE TORREÓN	SCOTIABANK (1052)

Por favor verifique que la línea de captura o el monto que aparece en el comprobante de pago que usted está a punto de pagar sea la misma que aparece en el documento oficial correspondiente.

Advertencia importante: La información que se refiere a cada concepto, mencionada en el cuerpo, sólo tiene carácter informativo y no sustituye a la información que se encuentra en el documento oficial correspondiente. Para cualquier aclaración, favor de comunicarse con la institución que emitió el documento oficial.

Este documento es de carácter informativo y no sustituye a la información que se encuentra en el documento oficial correspondiente. Para cualquier aclaración, favor de comunicarse con la institución que emitió el documento oficial.

www.pinnmx.com