¡ENCONTRAMOS EL LUGAR PERFECTO PARA TI!

Código: 13496

$ 60,000.00 MXN

¡ENCONTRAMOS EL LUGAR PERFECTO PARA TI!

Casa en Renta en La Vista

Calle: La Vista Country Club **Col:** Corredor Comercial Desarrollo Atlixcayotl, Puebla, Puebla

COMENTARIOS DEL VENDEDOR

Casa en renta en uno de los mejores fraccionamientos de puebla ya que cuenta con seguridad las 24 horas , vías de acceso fáciles y todo lo tienes cerca . La propiedad está en esquina con acceso principal independiente a la entrada de autos cuenta con un jardín que conecta la fachada principal con el area de terraza y a su vez sala comedor. La cocina es cerrada de buen tamaño . Cuenta en el nivel sótano con la entrada de autos, cuarto de servicio con baño completo , área de lavado y baño de servicio con bodega En el primer nivel están las 2 recamaras secundarias cada una con su baño y tapanco, , así como estudio que dará servicio a las 3 recámaras secundarias La principal cuenta con vestidor , baño completo y balcón. EasyBroker ID: EB-MB9320

3 **4** **450.00** **3**

DATOS DEL VENDEDOR

mbre: puebla@househunter.mx

Télefono:222 290 2990

Electrónico:puebla@househunter.mx
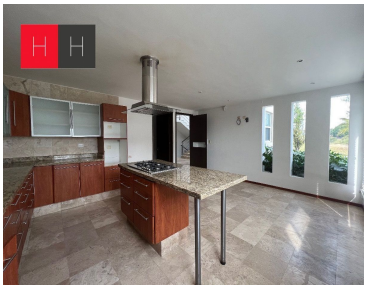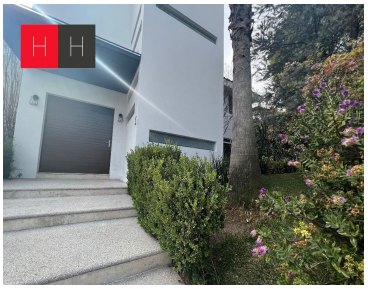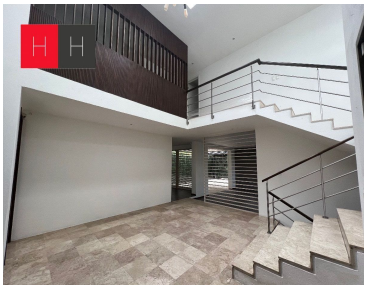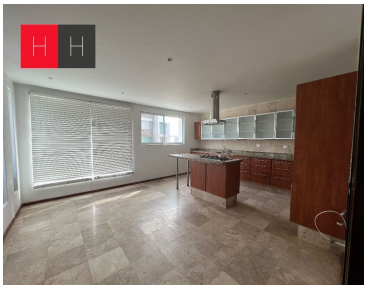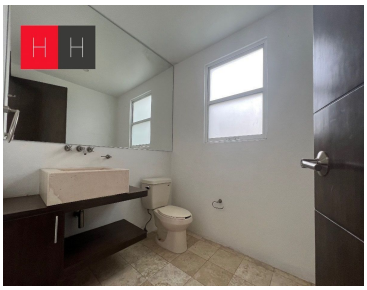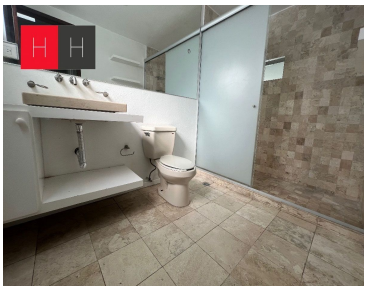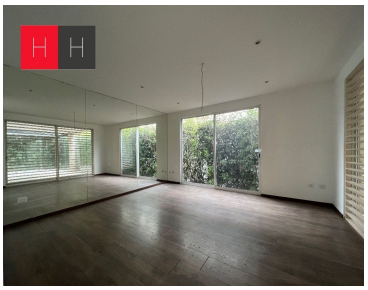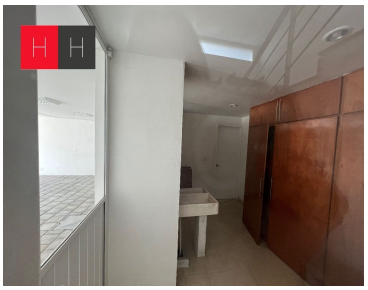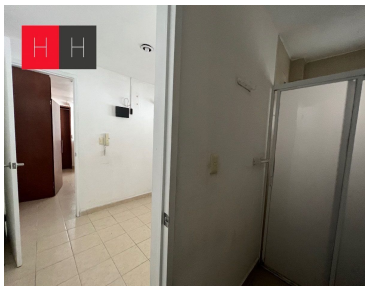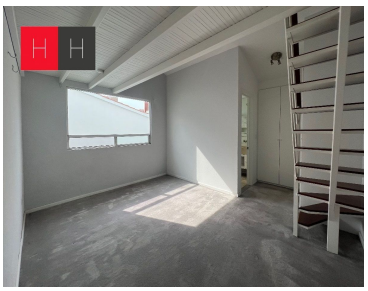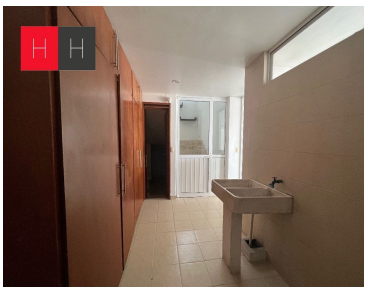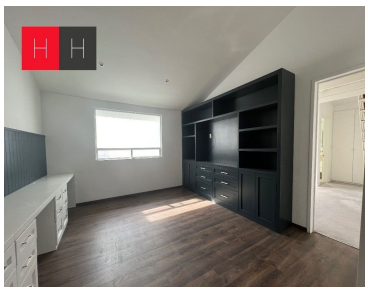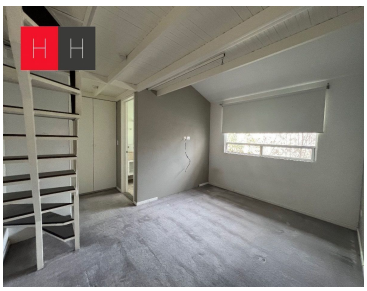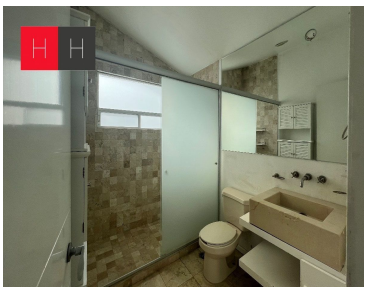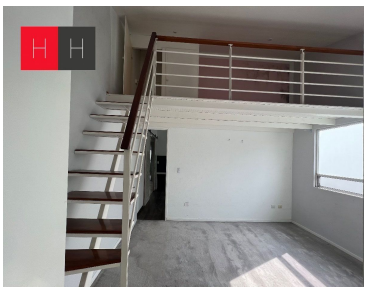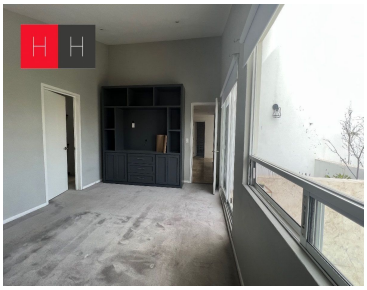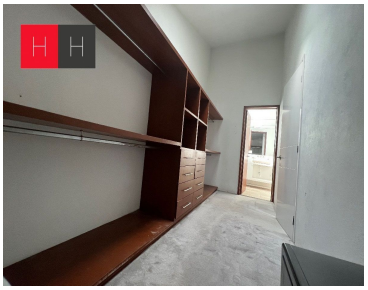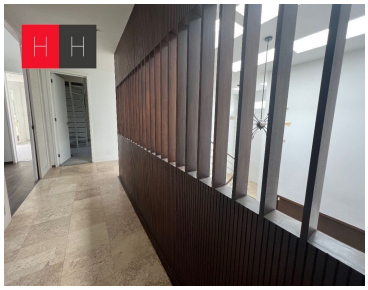
¡ENCONTRAMOS EL LUGAR PERFECTO PARA TI!