PINNMX

¡ENCONTRAMOS EL LUGAR PERFECTO PARA TI!

Código: 13459

$ 4,000,000.00 MXN

¡ENCONTRAMOS EL LUGAR PERFECTO PARA TI!

Departamento en Venta en Sonata Towers

Calle: Col: Lomas de Angelópolis Privanza,
San Andrés Cholula, Puebla

COMENTARIOS DEL VENDEDOR

Vive la experiencia Vertical en Sonata Towers, ubicado en la mejor zona comercial de lomas de Angelopolis, Departamento en Venta con 2 lugares de estacionamiento, 2 recamaras cada una con baño completo y balcon, amplia sala comedor, cocina abierta equipada, medio baño de visitas, cuenta con vigilancia 24hrs, areas comunes con camaras, Multiamenidades, Lobby, servicio de valet parking, Home Office: 2 privados y una sala de juntas para 10 personas , La Terraza: En La Terraza de Sonata Towers podrás disfrutar de bancas para lectura o realizar un evento al aire libre, cuenta con asador ,Pool Zone: Cuatro albercas separadas con vegetación para mayor privacidad. OnTrack: Un Karaoke de amplios espacios y capacidad de hasta 150 personas con un escenario tipo teatro para que te sientas en tu propio concierto, Kids Club: Un espacio pensado para los más pequeños, Spa, Cinema: 30 butacas reclinables, Area de Gym, Nightclub con karaoke,room service disfruta de la atención de un hotel de lujo recibiendo el servicio a tu departamento o a la sala de cine de un gran restaurante como lo es ROMERITO. EasyBroker ID: EB-MA8918

2 **2** **137.00** **2**

DATOS DEL VENDEDOR

Nombre: puebla@househunter.mx

Télefono:222 290 2990

Correo Electrónico:puebla@househunter.mx

¡ENCONTRAMOS EL LUGAR PERFECTO PARA TI!

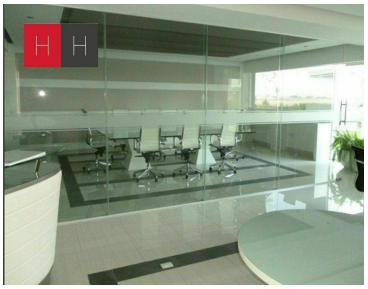

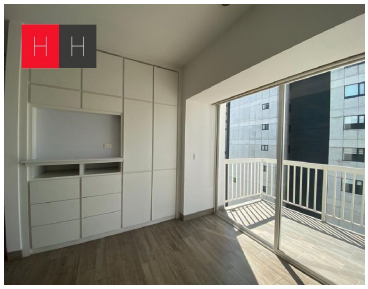

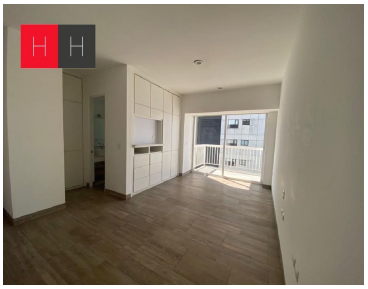
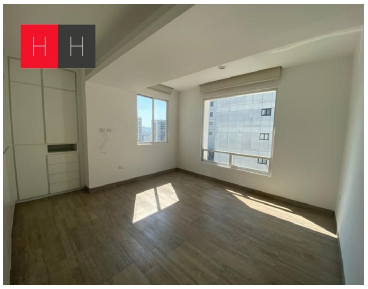
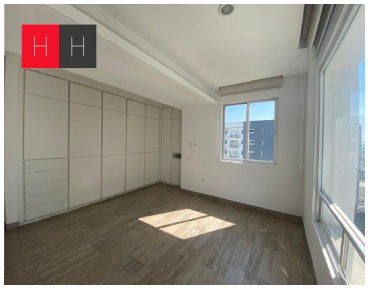
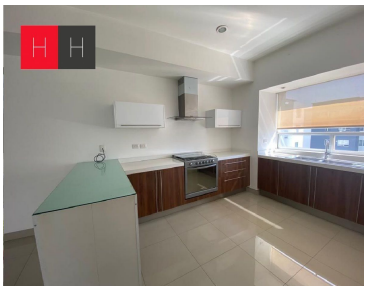
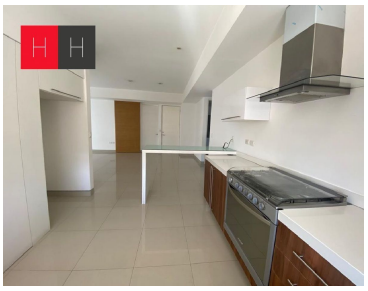

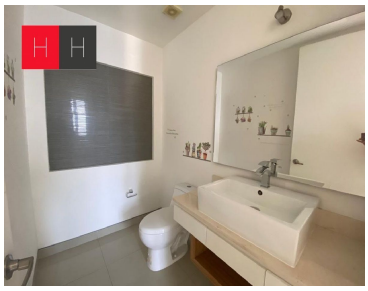
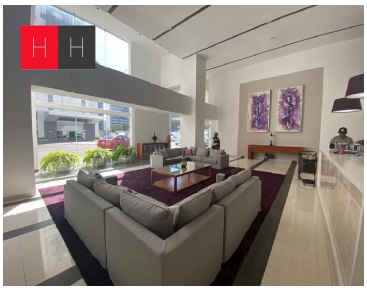
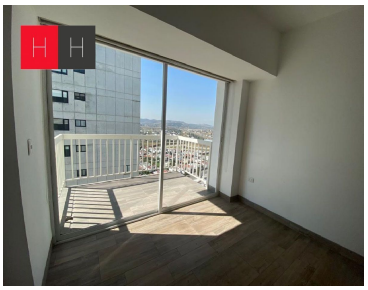
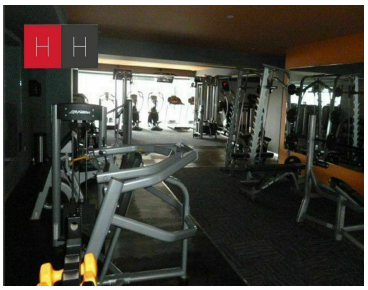
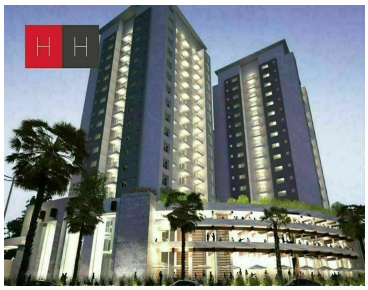

www.pinnmx.com