¡ENCONTRAMOS EL LUGAR PERFECTO PARA TI!

Código: 13283

$ 20,440.00 MXN

¡ENCONTRAMOS EL LUGAR PERFECTO PARA TI!

Excelente Oficina en Insurgentes Sur

Calle: Col: Extremadura Insurgentes,
Benito Juárez, Ciudad de México

COMENTARIOS DEL VENDEDOR

Excelente oficina en renta en Insurgentes Sur cuenta con : 2 Oficinas Privadas. Área de trabajo abierta. Área de archivo Baño Piso de parquet. ¡Nos Preocupamos por Encontrar el Inmueble de Tus Sueños! Nosotros lo Buscamos por Ti Síguenos en Redes como: buscatuoficina.com @buscatuoficina Corresponde a Miguel. EasyBroker ID: EB-IX4583

0 **2** **73.00**

DATOS DEL VENDEDOR

Nombre: administracion@buscatuoficina.com

Télefono:55 31355869

Correo Electrónico:administracion@buscatuoficina.com

¡ENCONTRAMOS EL LUGAR PERFECTO PARA TI!

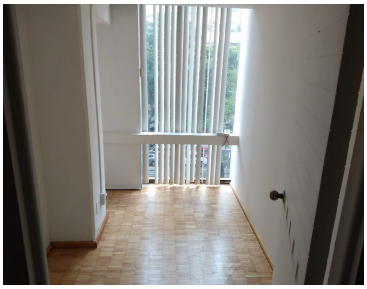

www.pinnmx.com