¡ENCONTRAMOS EL LUGAR PERFECTO PARA TI!

Código:
13256

$ 500.00 MXN

¡ENCONTRAMOS EL LUGAR PERFECTO PARA TI!

Local comercial de 30 m2 en Diamante Toreo

Calle: Av. Rodolfo Gaona **Col:** Periodista,
Miguel Hidalgo, Ciudad de México

COMENTARIOS DEL VENDEDOR

Excelente local comercial en renta. • Luz natural todo el día. • Amplios Espacios de Trabajo • Ubicación Privilegiada bancos y centro comercial. ¡Nos Preocupamos por Encontrar el Inmueble de Tus Sueños! Nosotros lo Buscamos por Ti Síguenos en Redes como: buscatuoficina.com @buscatuoficina. EasyBroker ID: EB-HN0905

0 **2** **30.00**

DATOS DEL VENDEDOR

Nombre: administracion@buscatuoficina.com

Télefono:55 31355869

Correo Electrónico:administracion@buscatuoficina.com

¡ENCONTRAMOS EL LUGAR PERFECTO PARA TI!

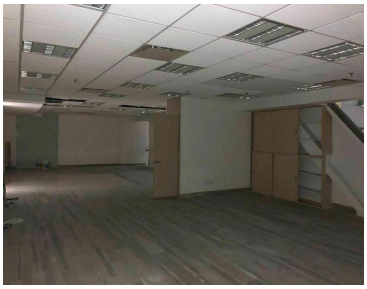

www.pinnmx.com