PINNMX

¡ENCONTRAMOS EL LUGAR PERFECTO PARA TI!

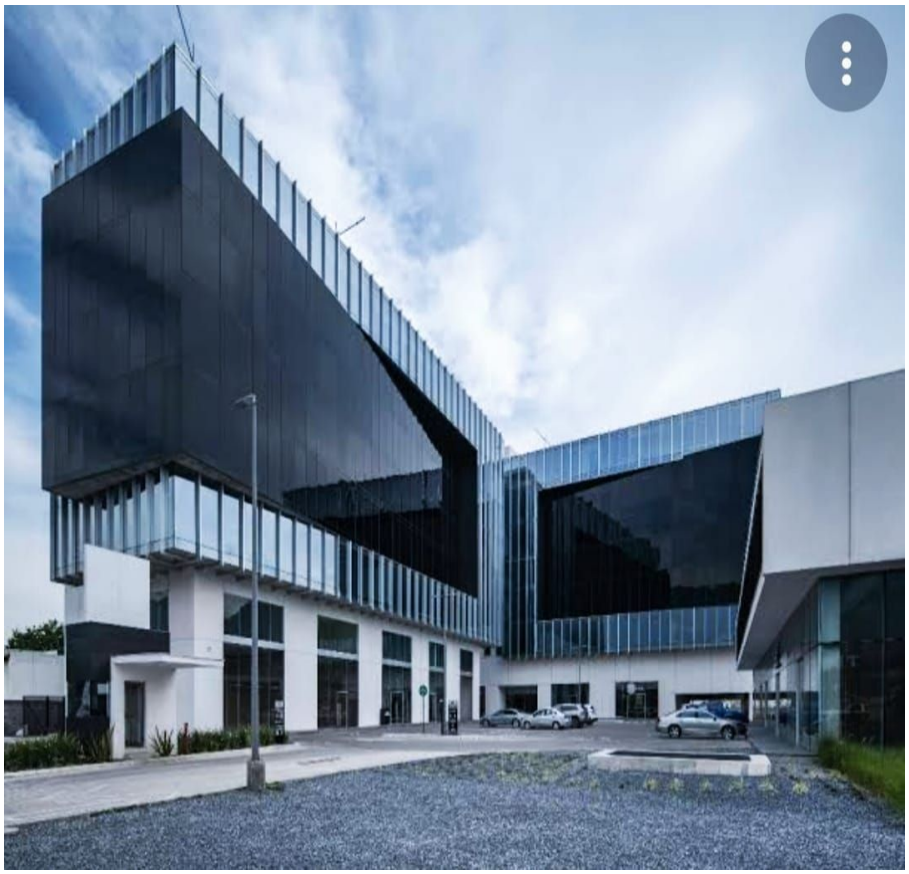

Código:
12882

$ 25,500.00 MXN

¡ENCONTRAMOS EL LUGAR PERFECTO PARA TI!

Oficina en renta en carretera nacional, Quadra Towers Monterrey

Calle: Col: Villas la Rioja,
Monterrey, Nuevo León

COMENTARIOS DEL VENDEDOR

Oficinas en renta en zona la lágrima. 52 metros 2 2 estacionamientos Amenidades del complejo Comedor Sala de juntas Zona comercial con retaurantes. EasyBroker ID: EB-LN4001

0 **0** **52.00** **2**

DATOS DEL VENDEDOR

Nombre: industrial@gavenida.com

Télefono:8115723043

¡ENCONTRAMOS EL LUGAR PERFECTO PARA TI!

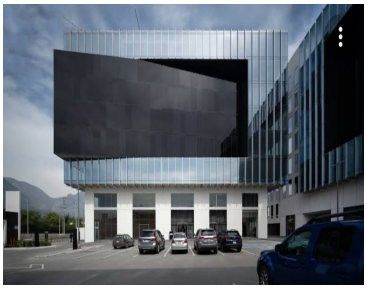

www.pinnmx.com