PINNMX

¡ENCONTRAMOS EL LUGAR PERFECTO PARA TI!

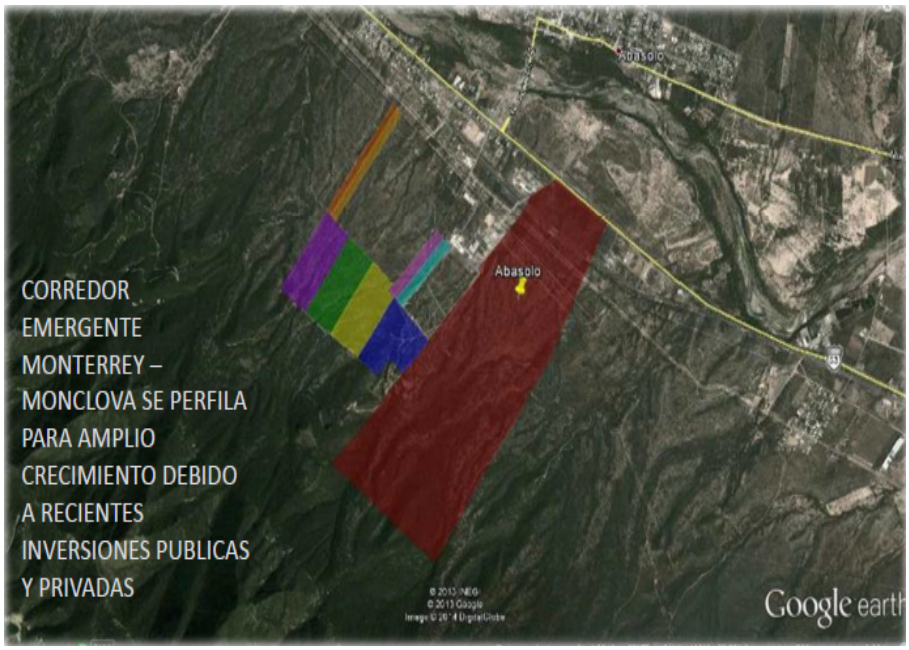

Código:
12765

$ 1,251,691.84 MXN

¡ENCONTRAMOS EL LUGAR PERFECTO PARA TI!

Terreno industrial en Abasolo NL

Calle: Carretera Monterrey-Monclova Km.37 **Col:** Abasolo Centro, Abasolo, Nuevo León

COMENTARIOS DEL VENDEDOR

-Lote 5-C 44,703.280 m2 -Precio $28.00 USDm2 -Servicios: Infraestructura y servicios a pie de terreno (Agua de pozo y luz) -Acceso directo a espuela de Ferromex -Acceso directo a la carretera Monterrey-Monclova Precios y disponibilidad sujetos a cambios sin previo aviso. EasyBroker ID: EB-LK9871

0 **0** **0.00**

DATOS DEL VENDEDOR

re: atencion@avcinmobiliaria.com

Télefono:818 335 8115

ctrónico:atencion@avcinmobiliaria.com

¡ENCONTRAMOS EL LUGAR PERFECTO PARA TI!

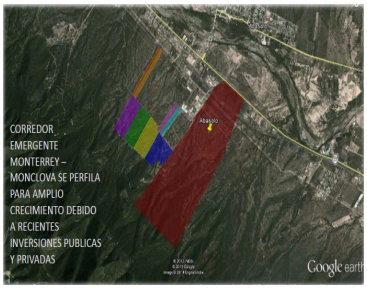

www.pinnmx.com