¡ENCONTRAMOS EL LUGAR PERFECTO PARA TI!

**Código:**
**12673**

**$ 6,100,000.00 MXN**

¡ENCONTRAMOS EL LUGAR PERFECTO PARA TI!

## Departamento en Xoco, Benito Juárez

**Calle:** Av. Popocatépetl **Col:** Xoco,
Benito Juárez, Ciudad de México

## COMENTARIOS DEL VENDEDOR

Departamento en Venta en City Towers Park Grand. Departamento con balcón en piso 14, dentro del Desarrollo City Towers Park Grand, torre "E". Tiene 2 recámaras cada una con baño, un baño para visitas, estancia sala, comedor, cocina, área de servicio. 2 lugares de estacionamiento fijos, uno atrás de otro. Áreas comunes: Gimnasio, salón de juegos, alberca, cancha de tenis, capilla. Vigilancia. Cuota de mantenimiento mensual de $3,500 pesos. Informes: Rita Gracia 40001901 Ext. 101. EasyBroker ID: EB-LA4833

**2** **2** **110.00** **2**

## DATOS DEL VENDEDOR

**Nombre:** joaquinmoran@bicofi.com

**Télefono:**(55)40001388

¡ENCONTRAMOS EL LUGAR PERFECTO PARA TI!

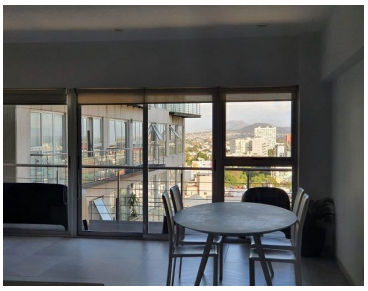
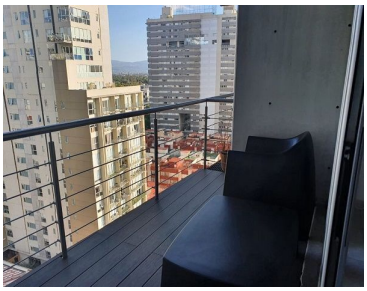
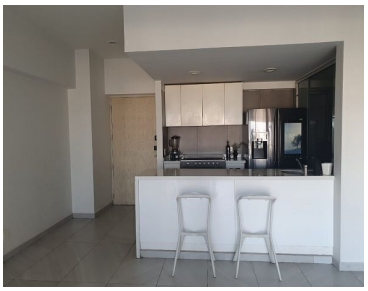

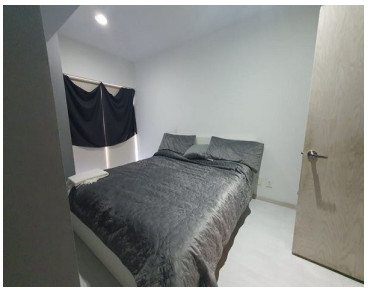
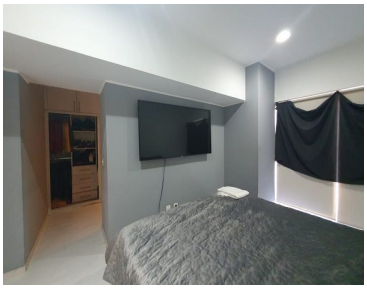

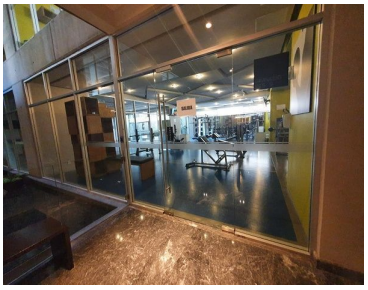
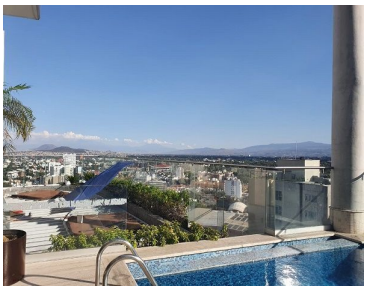

www.pinnmx.com