PINNMX

¡ENCONTRAMOS EL LUGAR PERFECTO PARA TI!

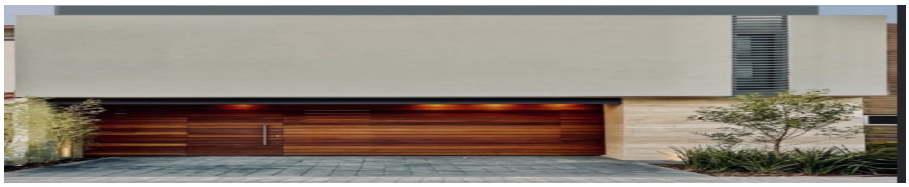

Código: 12579

$ 4,100,000.00 MXN

¡ENCONTRAMOS EL LUGAR PERFECTO PARA TI!

CASA EN VENTA ,4 RECÁMARAS, FRACCIONAMIENTO EL REFUGIO, QUERETARO

Calle: CIENEGUILLAS **Col:** Residencial el Refugio,
Querétaro, Querétaro

COMENTARIOS DEL VENDEDOR

¡ESTRENA CASA! *CASA VENTA EN EL REFUGIO* 165 m2 de terreno 200 m2 construidos. PB. *Medio baño de visitas. *Amplia Recamara con baño completo *Sala *Comedor *Cocina integral con alacenas, torre de hornos, parrilla, tarja y barra de cuarzo. *Jardín *Garage para dos autos. *Cuarto de Lavado. PA. *Recamara con baño completo, vestidor y preparación para minisplit. *Sala de tv. *Recamaras principal con decoración en led, vestidor, baño completo con doble tarja. 2.80m de altura. * Recámaras secundarias con clósets y baño cada una. OPCIÓN A ROOF GARDEN *Iluminación led en TODA la propiedad. *Iluminación solar en escaleras. *Fachada y escaleras en madera. *Cisterna de 2000L con bomba sumergible. *Tinaco 800L. Con presurizado (no es ruidoso) *CONSTRUIDA EN LADRILLO *Lozas aligeradas con hasta 10cm **OPCION A 4TA RECAMARA Contactanos para agendar tu cita al 4422268067/ 4425922915 o envíanos un WhatsApp. EasyBroker ID: EB-KO9795

4 **4** **200.00** **2**

DATOS DEL VENDEDOR

bre: immobiliare.qro@gmail.com

ono:442 226 80 67 / 442 592 29 15

ectrónico:immobiliare.qro@gmail.com

¡ENCONTRAMOS EL LUGAR PERFECTO PARA TI!

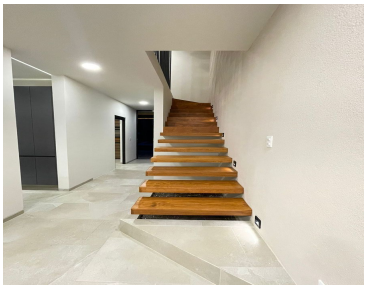

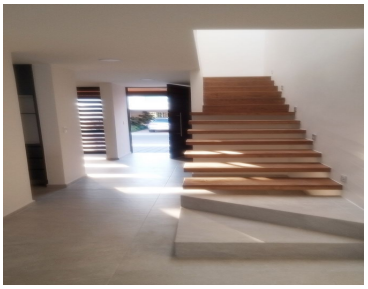

www.pinnmx.com