¡ENCONTRAMOS EL LUGAR PERFECTO PARA TI!

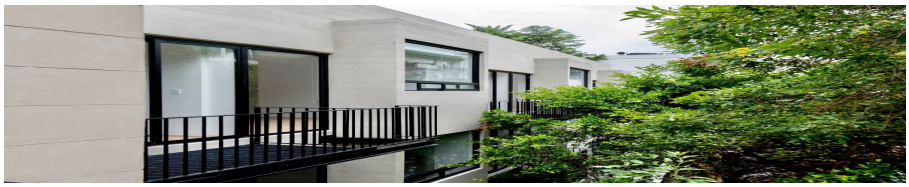

Código: 12535

$ 6,600,000.00 MXN

¡ENCONTRAMOS EL LUGAR PERFECTO PARA TI!

Departamento en Venta Escandón

Calle: Sindicalismo **Col:** Escandón I Sección,
Miguel Hidalgo, Ciudad de México

COMENTARIOS DEL VENDEDOR

El desarrollo consta de 3 niveles con 12 departamentos desde 84 m2 hasta 128 m2 mas balcones y/o terrazas. Cuenta con un área de uso común con jardín y terraza, elevador y vigilancia. Es de entrega inmediata !! Exclusivo edificio diseñado con un estilo moderno y sofisticado en el cual se conserva una fachada protegida por el INBA. Cada departamento es único y conjuga el diseño vanguardista con un concepto inspirador. Disfruta de tu vida en espacios armónicos, en los que se cuida cada detalle y con acabados de alta calidad. Los departamentos cuentan con: Sala, Comedor Cocina integral, Área de servicio, Balcón o terraza, Estacionamiento para 2 autos, Patio central, Áreas verdes y Vigilancia las 24 hrs Los precios van desde $6,600,000 hasta $ 12,576,000 , pregunta por los disponibles. Saca tu cita ahora que se acaban y conoce este magnifico desarrollo. El precio no incluye: gastos notariales, avalúos, impuestos, derechos, honorarios, ni costos de tasas de interés, gastos de financiamiento, ni mobiliario o equipo. EasyBroker ID: EB-MA3801

2 **2** **95.00** **2**

DATOS DEL VENDEDOR

Nombre: jlprealtyhomes@gmail.com

Télefono:5621401093
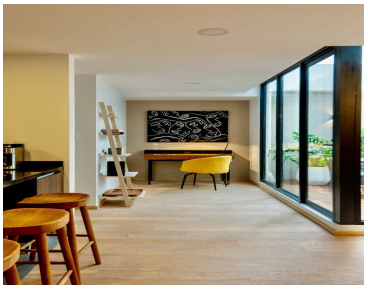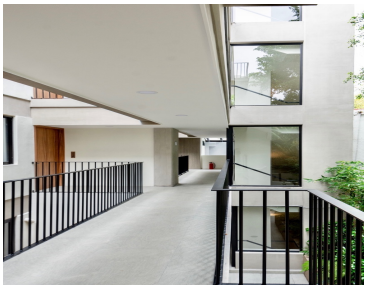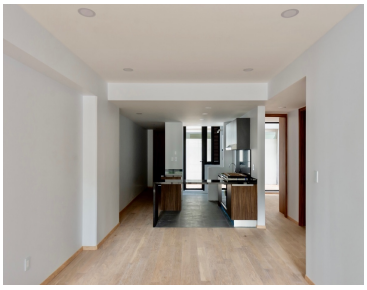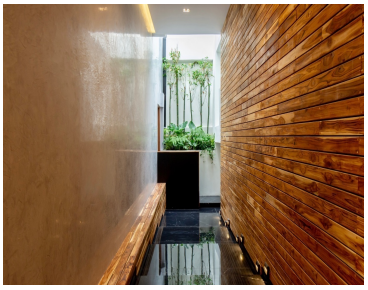
¡ENCONTRAMOS EL LUGAR PERFECTO PARA TI!