PINNMX

¡ENCONTRAMOS EL LUGAR PERFECTO PARA TI!

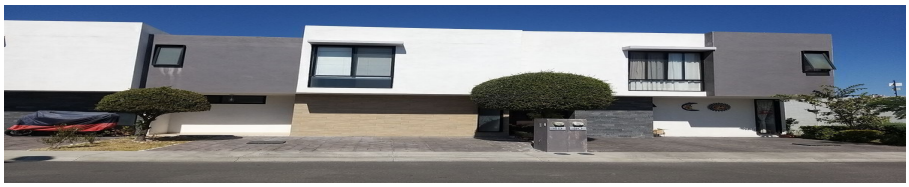

Código: 12373

$ 2,990,000.00 MXN

¡ENCONTRAMOS EL LUGAR PERFECTO PARA TI!

EN VENTA CASA DE 4 RECAMARAS EN FRACCIONAMIENTO CON ALBERCA, REFUGIO, QUERETARO

Calle: Euripides **Col:** Residencial el Refugio,
Querétaro, Querétaro

COMENTARIOS DEL VENDEDOR

Excelente casa en venta en condominio con alberca ,salòn de usos mùltiples, vigilacia las 24 horas y acceso controlado, privada exclusiva de solo 50 casas. Ubicada frente al parque , cerca del rea comercial del Fraccionamiento y del lago artificial. La casa esta distribuida en 2 niveles : Planta baja: Amplia estancia de sala-comedor Cocina equipada con barra desayunadora y despensa. Cuarto de lavado terraza techada medio baño Planta Alta . 4 habitaciones la principal con baño y vestidor recamaras secundarias con clòset y comparten baño. estacionamiento 2 autos CONTACTANOS AL 4422268067/4425922915. EasyBroker ID: EB-ME4905

4 **2** **180.00** **2**

DATOS DEL VENDEDOR

bre: immobiliare.qro@gmail.com

ono:442 226 80 67 / 442 592 29 15

ectrónico:immobiliare.qro@gmail.com
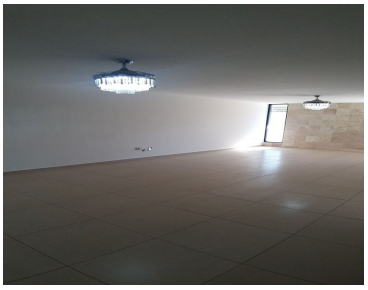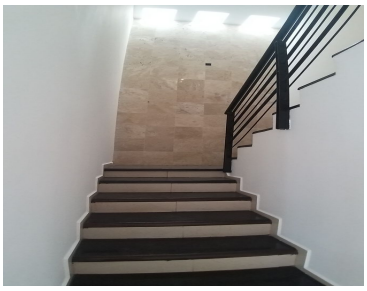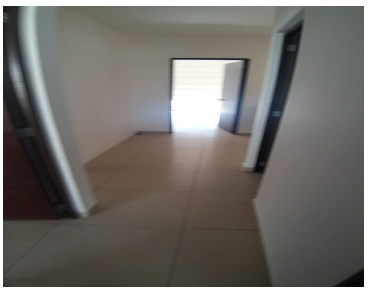
¡ENCONTRAMOS EL LUGAR PERFECTO PARA TI!