PINNMX

¡ENCONTRAMOS EL LUGAR PERFECTO PARA TI!

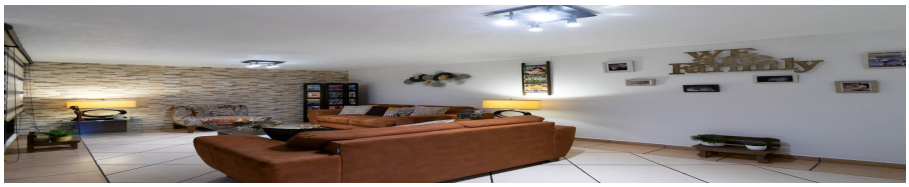

Código: 12340

$ 4,490,000.00 MXN

¡ENCONTRAMOS EL LUGAR PERFECTO PARA TI!

VENTA CASA VIVEROS DE LA LOMA

Calle: Col: Viveros del Valle,
Tlalnepantla de Baz, México

COMENTARIOS DEL VENDEDOR

Casa ubicada con acceso controlado, a unos minutos de plazas comerciales como Plaza Satélite, Mundo E y avenidas principales como Periférico y Gustavo Baz. Casa en excelentes condiciones, con espacios amplios y cómoda distribución. Hermosa cocina equipada con excelente espacio versátil para family room, oficina, cuarto de tareas o estudio. Sala comedor abierto, con gran amplitud donde podrás disfrutar de grandes reuniones.Medio baño de visitas. 3 amplias recámaras con amplios clósets, la recámara principal con balcon, comparten baño completo.Área de lavado. Estacionamiento 2 autos, uno adentro de la casa y otro afuera. CITAS E INFORMES AL TEL 5552522863, 5586148727 Y 5553496383. EasyBroker ID: EB-LO8065

3 **1** **218.00** **2**

DATOS DEL VENDEDOR

re: mcmartinezc18@yahoo.com.mx

5552522863, 53496383 y 5586148727

trónico:mcmartinezc18@yahoo.com.mx

¡ENCONTRAMOS EL LUGAR PERFECTO PARA TI!

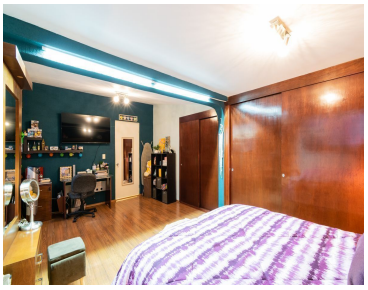

www.pinnmx.com