¡ENCONTRAMOS EL LUGAR PERFECTO PARA TI!

Código: 12183

$ 12,000,000.00 MXN

¡ENCONTRAMOS EL LUGAR PERFECTO PARA TI!

Casa en venta en Lomas de Bazares

Calle: Col: Lomas de Bezares,
Miguel Hidalgo, Ciudad de México

COMENTARIOS DEL VENDEDOR

Excelente casa en privada a unos minutos de Plaza Lilas, Arcos Bosques, Santa Fe, Bosques de las Lomas y vialidades cercanas como Av Paseo de la Reforma y Av Constituyentes. Consta de 3 recámaras de muy buen tamaño, 2 baños completos, medio baño para visitas y 2 cajones de estacionamiento, cuarto de servicio con propio baño y terraza con vistas a áreas verdes. ¡Ven a verla hoy mismo, con gusto te atendemos!. EasyBroker ID: EB-MJ7157

3 **2** **300.00** **2**

DATOS DEL VENDEDOR

Nombre: globalrealbrokers@gmail.com

Télefono:5540235713

Correo Electrónico:globalrealbrokers@gmail.com

¡ENCONTRAMOS EL LUGAR PERFECTO PARA TI!

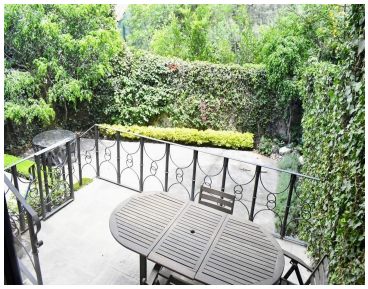

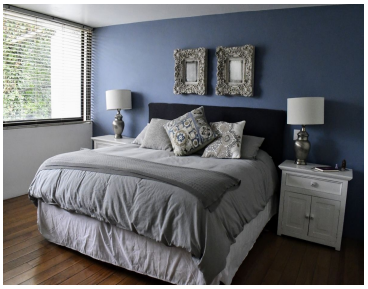

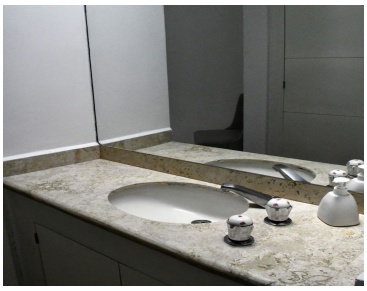

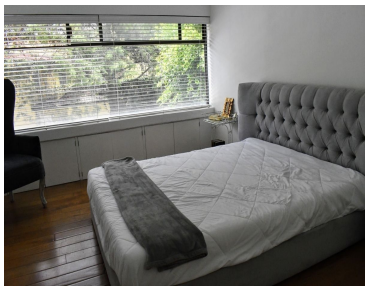

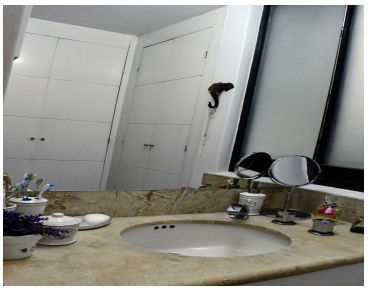

www.pinnmx.com