¡ENCONTRAMOS EL LUGAR PERFECTO PARA TI!

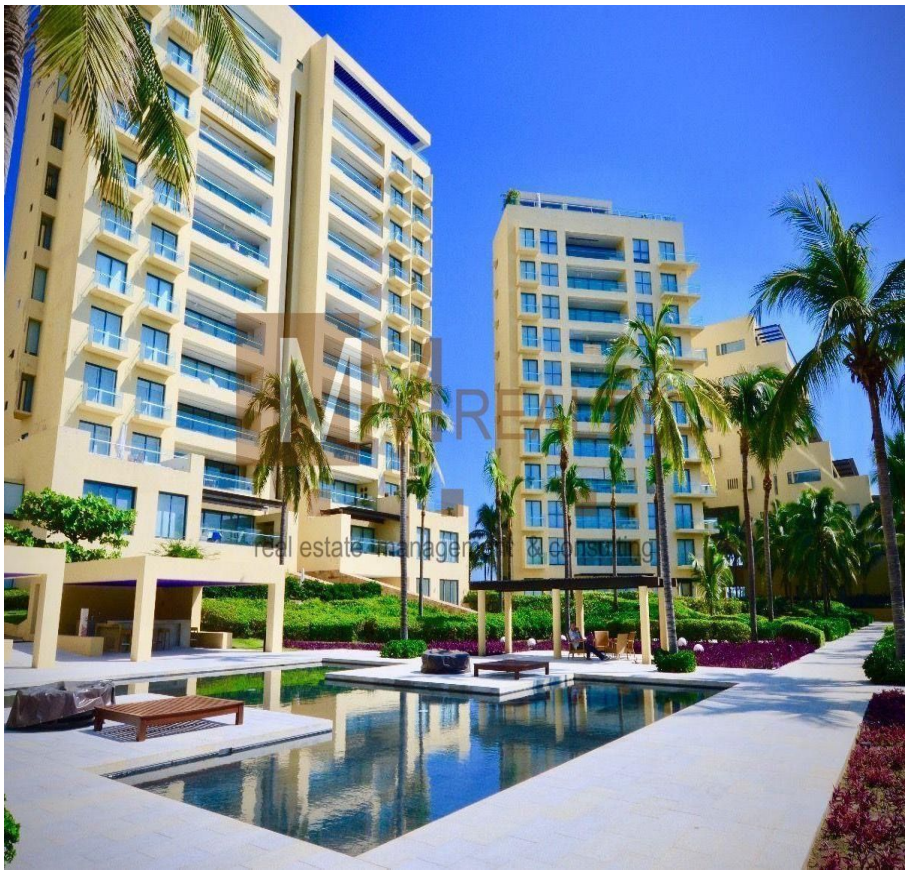

Código: 11932

$ 18,000,000.00 MXN

¡ENCONTRAMOS EL LUGAR PERFECTO PARA TI!

Tres Vidas - Un eden de prestigio y calidad / An eden of prestige and quality

Calle: TRES VIDAS **Col:** Playa Diamante,
Acapulco de Juárez, Guerrero

COMENTARIOS DEL VENDEDOR

Para ti que mereces vivir en un exclusivo departamento de 262 m2 en el tercer piso de una torre de quince. Un edén de prestigio y calidad en Tres Vidas el concepto residencial más lindo de Acapulco, rodeado de tranquilidad y relajación. Tiene 4 habitaciones, 4 baños y 2 estacionamientos, así como espacio para visitas, súper seguridad, -playa sin accesos públicos- un increíble campo de golf diseñado por Robert Von Hagen, casa club, gimnasio, albercas infinity, hermosos jardines, juegos infantiles, asadores, bodega, y más. MM REALTY MEXICO For you who deserve to live in an exclusive 262 m2 apartment on the third floor of a tower of fifteen. A paradise of prestige and quality in Tres Vidas, Acapulco's best residential concept, surrounded by tranquility and relaxation. It has 4 bedrooms, 4 bathrooms and 2 parking spaces, as well as space for visits, super security, -playa without public accesses- an incredible golf course designed by Robert Von Hagen, clubhouse, gym, infinity pools, beautiful gardens, playgrounds, grills, storage room, and more. MM REALTY MEXICO. EasyBroker ID: EB-CS5827

4 **4** **262.00**

DATOS DEL VENDEDOR

Nombre: elisa@mmrealty.com.mx

Télefono:552 690 1748

Correo Electrónico:elisa@mmrealty.com.mx

¡ENCONTRAMOS EL LUGAR PERFECTO PARA TI!

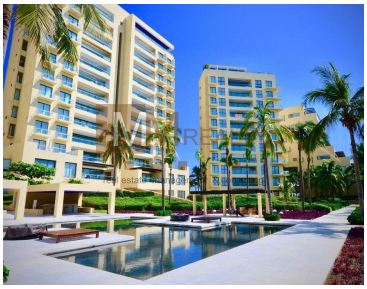

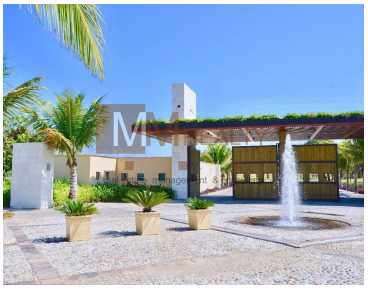

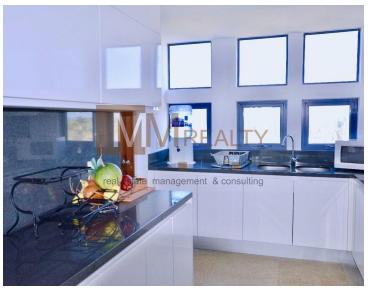

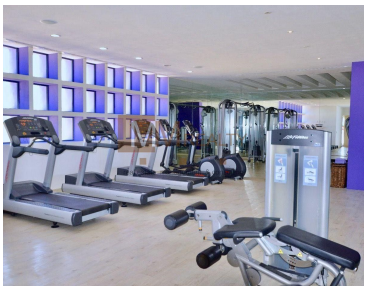

www.pinnmx.com