¡ENCONTRAMOS EL LUGAR PERFECTO PARA TI!

Código:
11879

$ 13,950,000.00 MXN

¡ENCONTRAMOS EL LUGAR PERFECTO PARA TI!

Casa en venta en el centro de Cocula, Jalisco

Calle: fletes **Col:** Cocula Centro,
Cocula, Jalisco

COMENTARIOS DEL VENDEDOR

Hermosa Residencia en Venta en el centro de Cocula ideal para posada o casa de descanso medieval. Construido con acabados de lujo. Cuenta con: Recibidor 9 recámaras , 4.5 baños, Patio central 3 terrazas una con barra, parrilla de gas y tarja, 2 cocheras cubiertas.
EasyBroker ID: EB-MI9726

9 **4** **867.00** **2**

DATOS DEL VENDEDOR

e: Gerencia@linkinmobiliario.com.mx

Télefono:3310412758

rónico: Gerencia@linkinmobiliario.com.mx
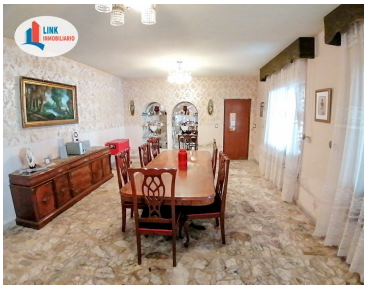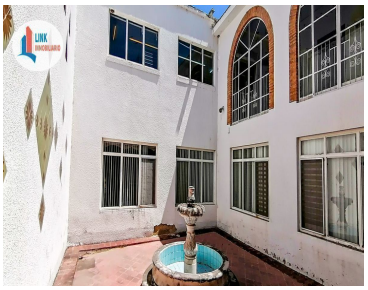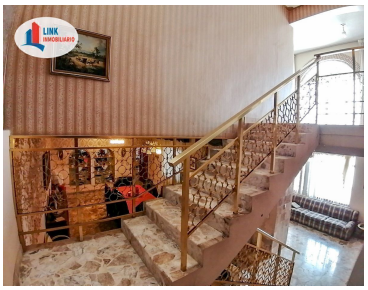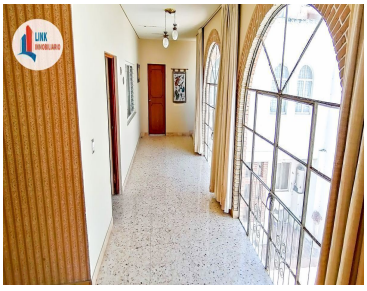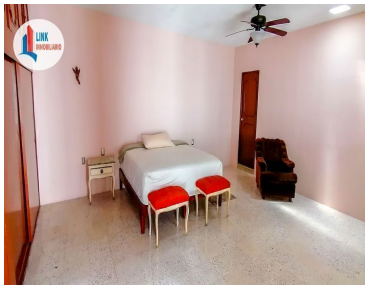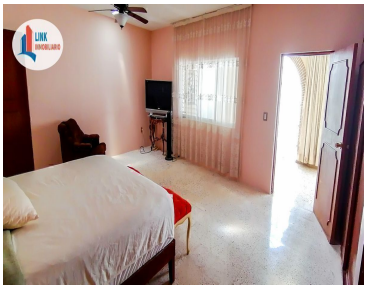
¡ENCONTRAMOS EL LUGAR PERFECTO PARA TI!