¡ENCONTRAMOS EL LUGAR PERFECTO PARA TI!

Código: 11806

$ 2,950,000.00 MXN

¡ENCONTRAMOS EL LUGAR PERFECTO PARA TI!

Hermosa casa en Residencial Platinum

Calle: Residencial Platinum **Col:** Sendero de los Pinos,
Pachuca de Soto, Hidalgo

COMENTARIOS DEL VENDEDOR

Hermosa casa amueblada en fraccionamiento Residencial Platinum, a espaldas de la nueva Plaza Explanada Pachuca. El fraccionamiento está ubicado estratégicamente en el punto con mayor crecimiento de la ciudad, donde se vislumbran grandes proyectos, un espacio privilegiado y de gran movilidad, estando comunicado con las principales arterias de Pachuca y conectando rápidamente con la CDMX, Edomex, Puebla, Tlaxcala y Querétaro. - Planta baja: Cochera para un auto, sala, comedor, cocina equipada con isla y alacena, medio baño, jardín y patio de servicio. - Primer nivel: Recámara principal con vestidor y baño, 2 recámaras secundarias con baño cada una y family room. - Segundo nivel: Roof garden con lavabo. EasyBroker ID: EB-JR8156

3 **3** **240.00** **1**

DATOS DEL VENDEDOR

Nombre: ventas@proguiainmobiliaria.com

Télefono:771 778 0960 Ext. 112

Correo Electrónico:ventas@proguiainmobiliaria.com

¡ENCONTRAMOS EL LUGAR PERFECTO PARA TI!

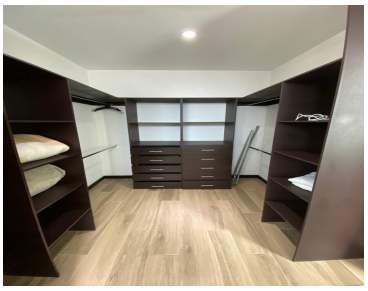

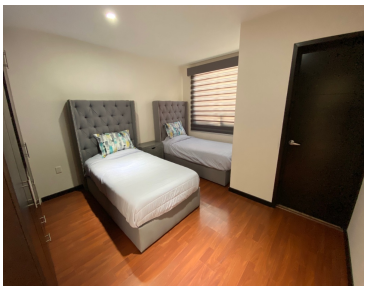

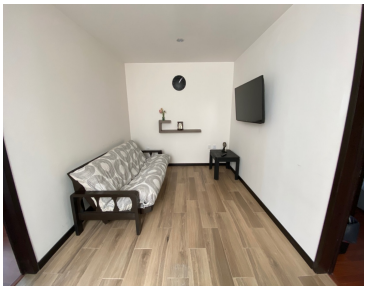

www.pinnmx.com