

¡ENCONTRAMOS EL LUGAR PERFECTO PARA TI!



Código:  
11804

\$ 91,200,000.00 MXN

¡ENCONTRAMOS EL LUGAR PERFECTO PARA TI!

### Espectacular terreno de 15 hectáreas

**Calle: Col: Jagüey de Téllez (Estación Téllez),  
Zempoala, Hidalgo**

#### COMENTARIOS DEL VENDEDOR

TERRENO A PIE DE CARRETERA, IDEAL PARA FRACCIONAMIENTO O NAVE INDUSTRIAL Predio perteneciente al municipio de Zempoala (conurbado a Pachuca), Hidalgo. Ubicado en la salida de Pachuca con dirección a la Cdmx. Propiedad privada con toda su documentación completa y jurídicamente en orden para su escrituración. Tiene como vialidad primaria la Carretera México-Pachuca y como acceso principal al predio, el camino al Jagüey de Téllez, pasando por la terminal del Tuzobus y dos nuevos fraccionamientos. Zona de crecimiento industrial y para vivienda. EasyBroker ID: EB-FF6037



#### DATOS DEL VENDEDOR

**Nombre:** ventas@proguiainmobiliaria.com

**Télefono:** 771 778 0960 Ext. 112

¡ENCONTRAMOS EL LUGAR PERFECTO PARA TI!

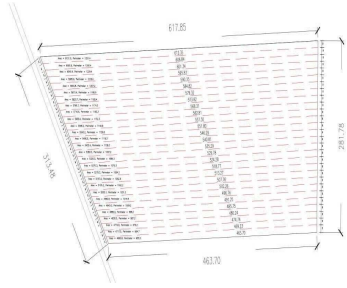

[www.pinmx.com](http://www.pinmx.com)