PINNMX

¡ENCONTRAMOS EL LUGAR PERFECTO PARA TI!

Código: 11746

$ 21,500,000.00 MXN

¡ENCONTRAMOS EL LUGAR PERFECTO PARA TI!

Casa en venta en San Jerónimo Lídice La Magdalena Contreras CDMX

Calle: Corregidora **Col:** San Jerónimo Lídice,
La Magdalena Contreras, Ciudad de México

COMENTARIOS DEL VENDEDOR

Moderna casa en condominio en San Jerónimo Lídice: Se vende hermosa casa con entradas vehiculares independientes con caseta de vigilancia, en excelente ubicación, a dos minutos de la súper vía entre Luis Cabrera y Av. San Jerónimo. La casa cuenta con acabados de lujo, cisterna, portón eléctrico, paneles solares, cerca electrificada, circuito cerrado, aire acondicionado en recámaras. Son 4 niveles. En el sótano está el cuarto de servicio con baño, bodega, estudio, bar y sala de juegos, jardín privado de 80m2 aproximadamente y garaje para 4 autos. En planta baja se encuentra un hall, sala, comedor, desayunador, cocina, medio baño y terraza. En el primer piso, sala de TV, 3 recámaras con baño y vestidor. Segundo piso, recámara para visitas o gimnasio con medio baño. ¡Ven a conocerla hoy mismo! NOTA: El precio de venta no incluye gastos e impuestos retenidos por escrituración ni gastos por financiamiento. Aviso de privacidad, quejas y sugerencias en https://homexcellence.com.mx/NoticeOfPrivacy/NoticeofPrivacy. EasyBroker ID: EB-KZ6571

4 **4** **485.00** **4**

DATOS DEL VENDEDOR

Nombre: contacto@homexcellence.com.mx

Télefono:56 1847 8845

Correo Electrónico:contacto@homexcellence.com.mx

¡ENCONTRAMOS EL LUGAR PERFECTO PARA TI!

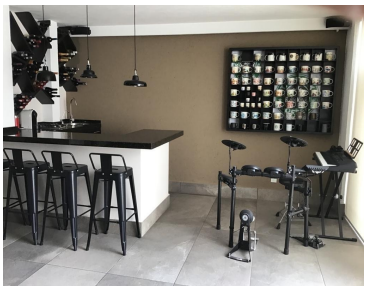

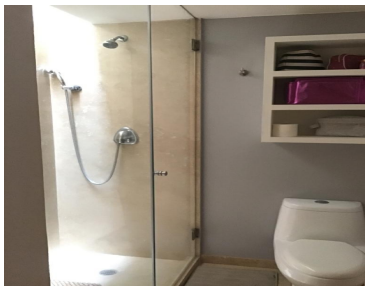

www.pinnmx.com