¡ENCONTRAMOS EL LUGAR PERFECTO PARA TI!

Código: 11731

$ 15,500,000.00 MXN

¡ENCONTRAMOS EL LUGAR PERFECTO PARA TI!

Casa en Venta en Joyas de Brisamar Acapulco de Juárez Gro.

Calle: Privada Vista de la Neblina **Col:** Joyas de Brisamar, Acapulco de Juárez, Guerrero

COMENTARIOS DEL VENDEDOR

Hermosa casa en venta en Joyas de Brisamar con una espectacular vista panorámica a la bahía de Acapulco, Guerrero. Cuenta con 6 recámaras, 6 baños y 3 lugares de estacionamiento, con una superficie de terreno de 722m2. Cuenta con espacios muy amplios al exterior, con alberca, terrazas y áreas verdes. Tiene una suite y 5 recámaras más con vista al mar, 2 terrazas, vestíbulo, un estudio, sala comedor, antecomedor, living comedor, toilette, lavandería, jardín para mascotas y además cuenta con seguridad las 24hrs en todo el fraccionamiento. Recién remodelada y lista para que la habites. El pago del mantenimiento es anual $8,500 ¡Haz hoy mismo tu cita y vive tus mejores momentos en familia en tu nueva casa! NOTA: El precio de venta no incluye gastos e impuestos retenidos por escrituración ni gastos por financiamiento. EasyBroker ID: EB-KG7483

6 **6** **0.00** **3**

DATOS DEL VENDEDOR

Nombre: contacto@homexcellence.com.mx

Télefono:56 1847 8845

Correo Electrónico:contacto@homexcellence.com.mx

¡ENCONTRAMOS EL LUGAR PERFECTO PARA TI!

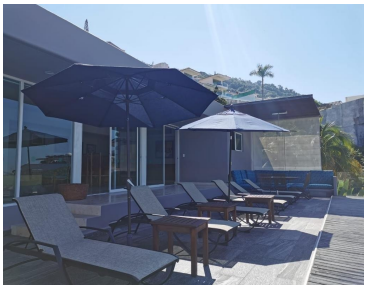

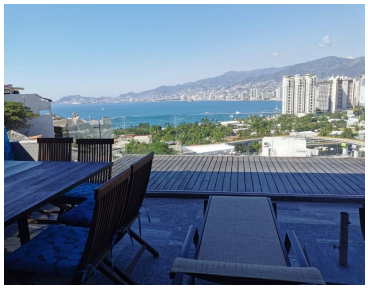
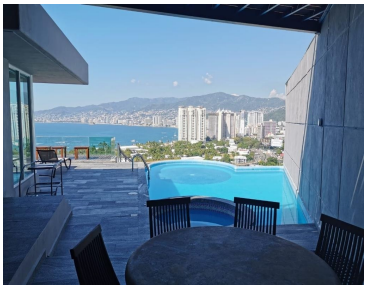

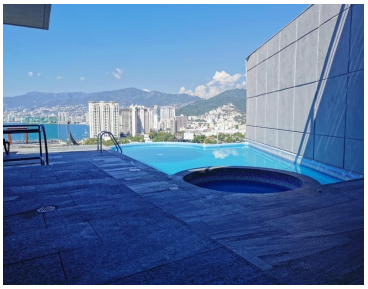

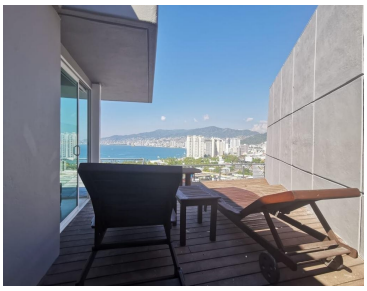

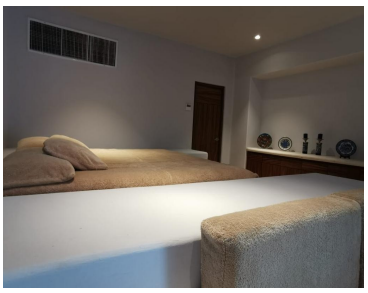

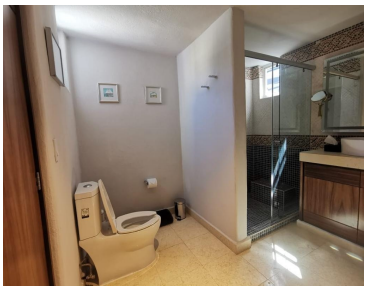

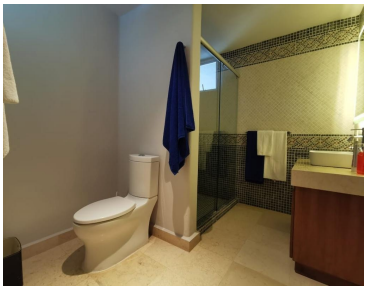

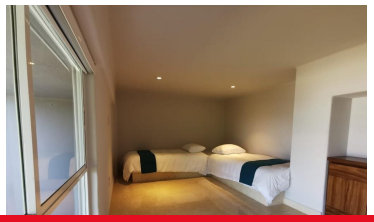

www.pinnmx.com