PINNMX

¡ENCONTRAMOS EL LUGAR PERFECTO PARA TI!

Código: 11634

$ 3,650,000.00 MXN

¡ENCONTRAMOS EL LUGAR PERFECTO PARA TI!

CASA EN VENTA 3 RECAMARAS 1 EN PLANTA BAJA EN PRIVADA CON AMENIDADES

Calle: Col: Santa Rita Cholul,
Mérida, Yucatán

COMENTARIOS DEL VENDEDOR

Las casa se encuentra en una de la primeras privadas ubicadas en el corredor Cholul Conkal. Planta baja: Cochera techada para dos automóviles, recibidor, comedor a doble altura, sala, medio baño, recamara con closet y baño completo, amplia cocina, terraza, cuarto de servicio con baño, bodega debajo de las escaleras, pasillo de servicio. Planta alta: dos recamaras, cada una con su baño, la recamara principal con amplio closet vestidor, sala familiar y sala de trabajo u oficina . Equipamiento: • Gavetas en cocina • Mesa de comedor • Estufa con horno • Muebles de sala • Closets vestidos en las recamaras • Aires acondicionados inverter en las tres recamaras y uno más para la sala comedor también • Canceles en baños • Tanque de gas estacionario • Calentador • Cama en habitación de planta alta • Pasto en jardín posterior • Paneles solares Se aceptan creditos bancarios y recursos propios. Precios y condiciones sujetos a cambios sin previo aviso.
EasyBroker ID: EB-KZ6047

3 **3** **214.00** **2**

DATOS DEL VENDEDOR

ombre: serch097@hotmail.com

Télefono:9991212099

Electrónico:serch097@hotmail.com

¡ENCONTRAMOS EL LUGAR PERFECTO PARA TI!

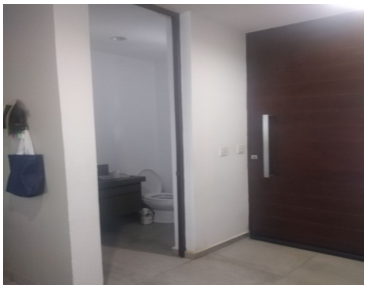

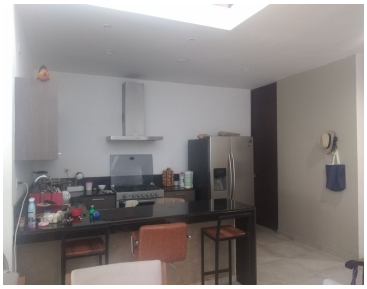

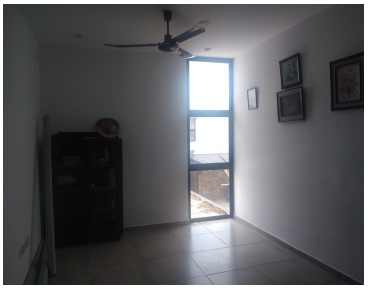

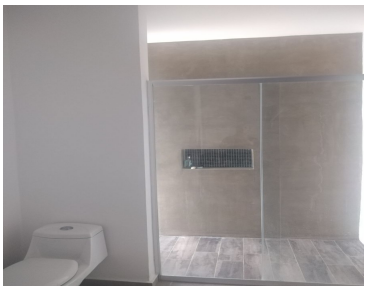
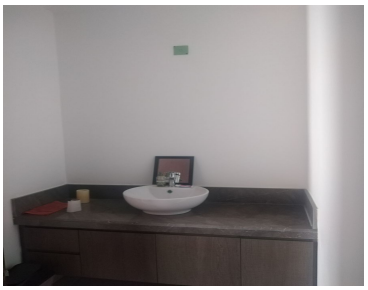
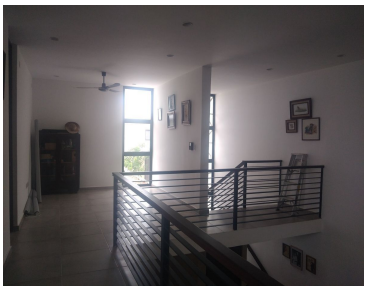

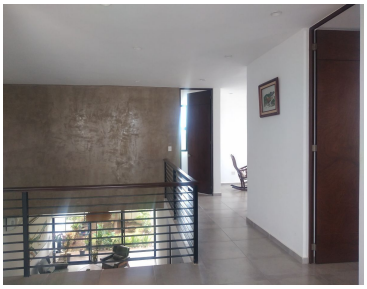

www.pinnmx.com