PINNMX

¡ENCONTRAMOS EL LUGAR PERFECTO PARA TI!

Código: 11446

$ 3,850,000.00 MXN

¡ENCONTRAMOS EL LUGAR PERFECTO PARA TI!

RHV CASA VENTA EL MOTIVO ZAKIA

Calle: paseo de las orquideas **Col:** Zákia,
El Marqués, Querétaro

COMENTARIOS DEL VENDEDOR

RHV22051101SAQ Zákia se encuentra ubicado colindante con Circuito Universidades II. A tres minutos del Fraccionamiento Zibatá y el centro comercial Paseo Querétaro, 5 minutos del Anillo Vial Fray Junípero Serra y Residencial El Refugio. Se encuentra a 12 minutos en conexión directa al aeropuerto a través del Paseo Centenario del Ejército Mexicano. Además, cuenta con grandes extensiones de áreas verdes, áreas comunes, parques, lagos, áreas comerciales y diversas áreas de recreación. cuenta con 245 mil m2 de pareas verdes de las cuales, el lago central cuenta con más de 11 mil m2 de extensión. Adicionalmente, tiene pasos peatonales y ciclo pistas a lo largo de todo el desarrollo. 3 Recámaras Recámara principal con vestidor y baño Estudio o área de TV Cocina abierta y equipada 2 Baños Área de lavado interior Sonido ambiente en sala y comedor 2 Lugares de estacionamiento 70m2 Jardin Privado Metros de Construcción: 157 Se vende rentada, amueblada y equipada!!! Ideal para inversionista, retorno inmediato. Renta amueblada $21,500 renta amueblada con servicios y aseo $25,000. EasyBroker ID: EB-KI1314

3 **2** **157.00** **2**

DATOS DEL VENDEDOR

ombre: contacto@remaxsi.mx

Télefono:4428869924

Electrónico:contacto@remaxsi.mx
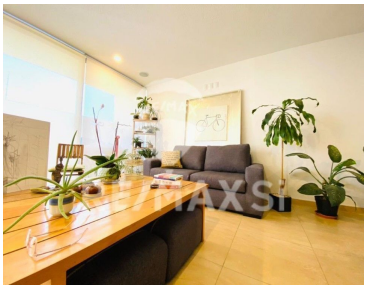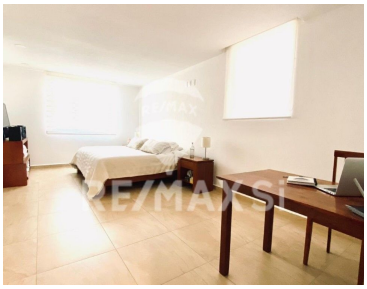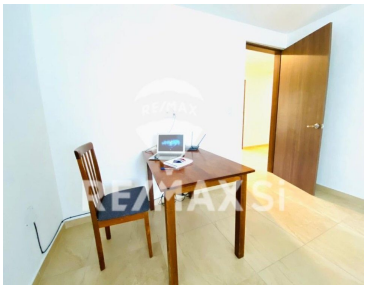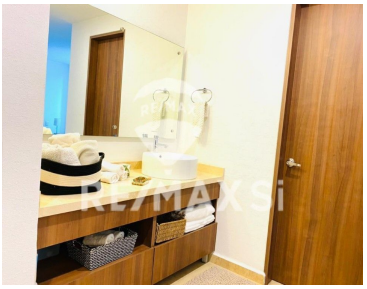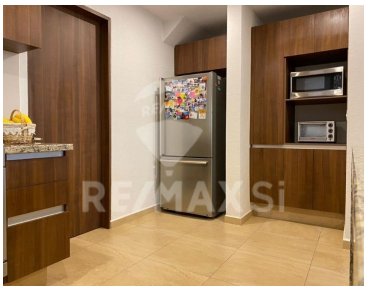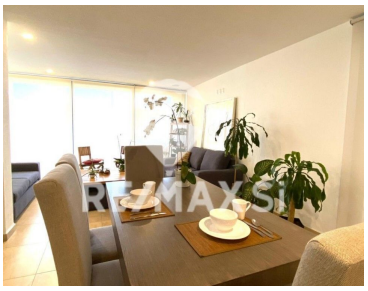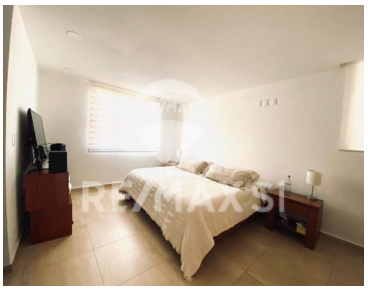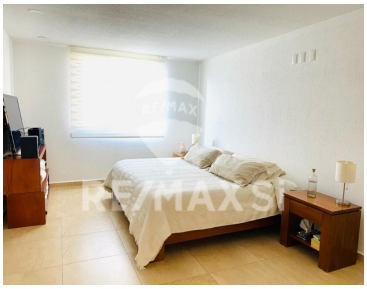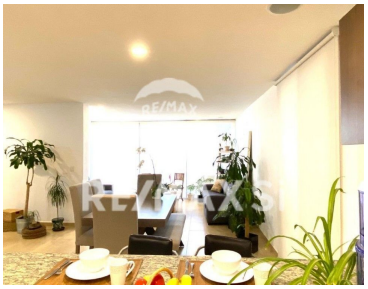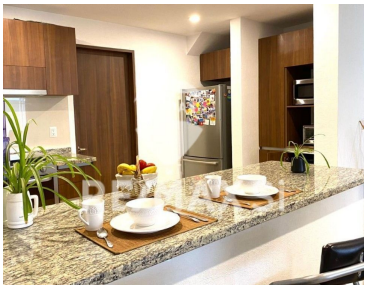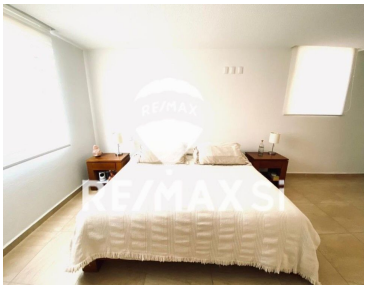
¡ENCONTRAMOS EL LUGAR PERFECTO PARA TI!