PINNMX

¡ENCONTRAMOS EL LUGAR PERFECTO PARA TI!

Código: 11388

$ 7,200,000.00 MXN

¡ENCONTRAMOS EL LUGAR PERFECTO PARA TI!

RCFV CASA VENTA FRACC COMPUERTAS DEL CAMPESTRE

Calle: Compuertas Palma Real **Col:** Las Compuertas del Campestre, Celaya, Guanajuato

COMENTARIOS DEL VENDEDOR

RCFV22011202NCC Seguridad 24/7!!!! Privacidad!!! Ubicación!!! Excelente casa en esquina, frente a casa club, dentro de fraccionamiento. Planta Baja Acogedora terraza techada, jardín, sala, comedor, estudio, cocina equipada, antecomedor, medio baño, amplia área de lavado, estacionamiento para 2 autos techados con entrada independiente a la cocina Planta Alta Recamara principal con vestidor y baño con tina de hidromasaje 2 recamaras c/u con baño y vestidor Amplia área de televisión Cuarto de servicio independiente El fraccionamiento cuenta con casa club que tiene cancha de tenis, basket ball, albera, gimnasio y juegos infantiles así como áreas verdes. EasyBroker ID: EB-JI1811

3 **3** **355.00** **2**

DATOS DEL VENDEDOR

ombre: contacto@remaxsi.mx

Télefono:4428869924

Electrónico:contacto@remaxsi.mx
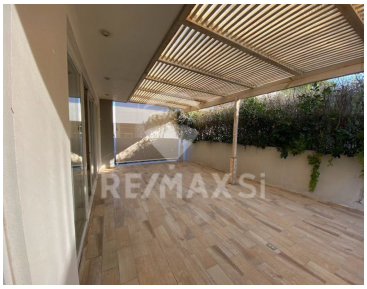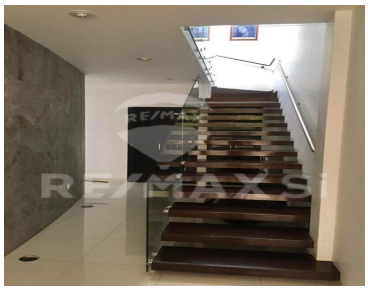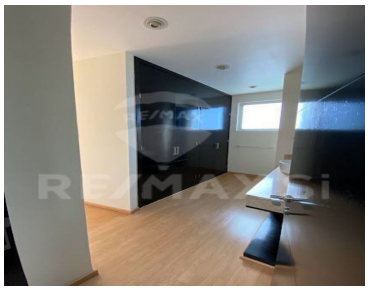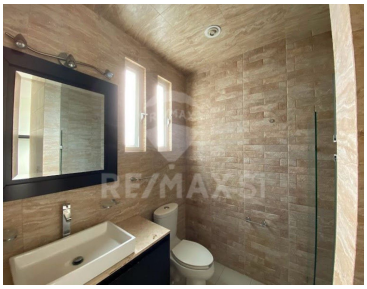
¡ENCONTRAMOS EL LUGAR PERFECTO PARA TI!