¡ENCONTRAMOS EL LUGAR PERFECTO PARA TI!

Código:
11384

$ 4,850,000.00 MXN

¡ENCONTRAMOS EL LUGAR PERFECTO PARA TI!

RCV CASA VENTA CUMBRES DEL LAGO

Calle: Lago Ostión **Col:** Cumbres del Lago, Querétaro, Querétaro

COMENTARIOS DEL VENDEDOR

RCV21080407PAC Casa en Cumbres del Lago Juriquilla, 3 recámaras con baño, la principal con vestidor y jacuzzi doble, otra de las recámaras cuenta con tapanco y vestidor, Family Room, Sala Comedor, cocina integral con granito y barra de cristal templado, recibidor, medio baño para visitas, cuarto de lavado y uarto de servicio con baño completo, cisterna 5mil lt, hidroneumático, 7 años de antiguedad, cochera 4 autos y más de 100m2 de jardín, calle tranquila y segura. EasyBroker ID: EB-ID3325

3 **3** **292.00** **4**

DATOS DEL VENDEDOR

Nombre: contacto@remaxsi.mx

Télefono:4428869924

Correo Electrónico:contacto@remaxsi.mx

¡ENCONTRAMOS EL LUGAR PERFECTO PARA TI!

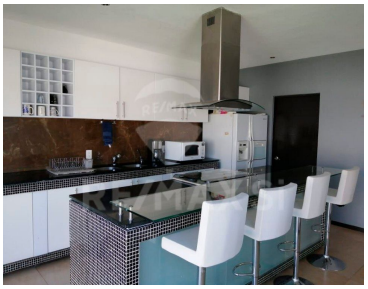

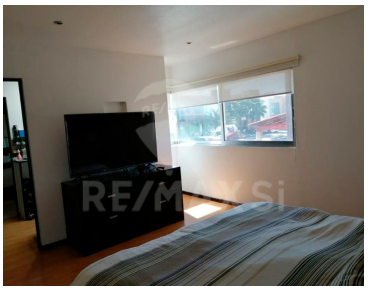

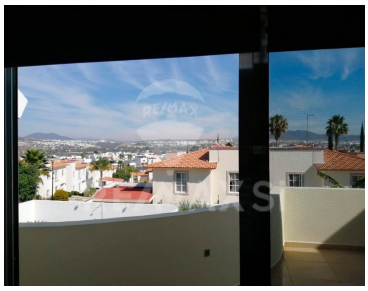

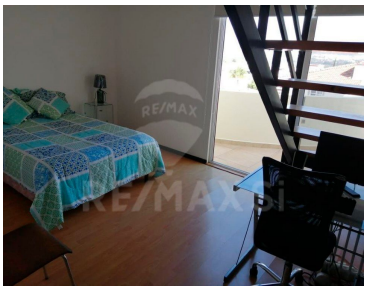
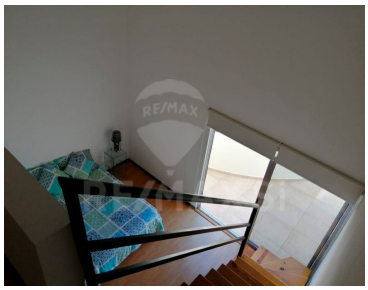

RE/MAX Si
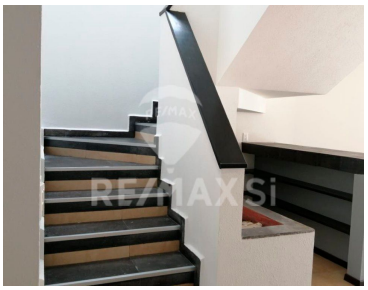
RE/MAX Si
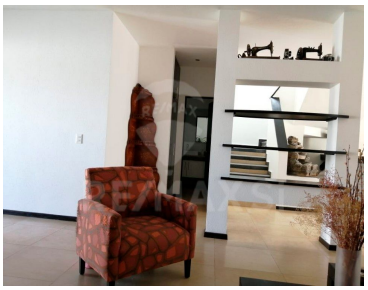
RE/MAX Si

RE/MAX Si