¡ENCONTRAMOS EL LUGAR PERFECTO PARA TI!

Código: 11342

$ 5,995,000.00 MXN

¡ENCONTRAMOS EL LUGAR PERFECTO PARA TI!

Departamento en Venta en Granada Miguel Hidalgo

Calle: Miguel de Cervantes Saavedra **Col:** Granada, Miguel Hidalgo, Ciudad de México

COMENTARIOS DEL VENDEDOR

Departamento en venta en la Col. Granada, Miguel Hidalgo ¿Quieres vivir cerca de todo el movimiento de Polanco? Entonces esta opción es para ti. Departamento interior en primer piso de 86.9m2. Una linda distribución con cocina integral, cuarto de lavado, sala-comedor, 2 recámaras, la principal con baño y vestidor, un segundo baño completo que da servicio a la segunda recámara y a las visitas. Cuenta con dos estacionamientos independientes y dos bodegas de 1.8m2 cada una. Tendrás acceso a todas las amenidades del desarrollo como son: Business Room Jardín Salón de Usos Múltiples Gimnasio con jacuzzi y sauna Roof Garden Carril de Nado El desarrollo tiene vigilancia 24hrs, 3 elevadores para residentes y uno adicional para servicio. Cerca de Plaza Carso, Hospital Español, Restaurantes, Oficinas, un Parque lineal en el que puedes sacar a pasear a tus mascotas. No dejes pasar el tiempo y ven a conocer tu nuevo hogar! El precio no incluye: gastos notariales, avalúos, impuestos, derechos, honorarios, ni costos de tasas de interés, gastos de financiamiento, ni mobiliario o equipo. Los datos proporcionados por clientes o terceros serán tratados conforme a la Ley federal de protección de datos personales, si desea consultar nuestro aviso de privacidad, deberá solicitarlo vía correo al email de contacto. EasyBroker ID: EB-MF6263

2 **2** **86.90** **2**

DATOS DEL VENDEDOR

Nombre: jlprealtyhomes@gmail.com

Télefono:5621401093

¡ENCONTRAMOS EL LUGAR PERFECTO PARA TI!

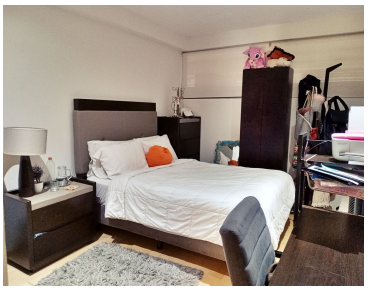
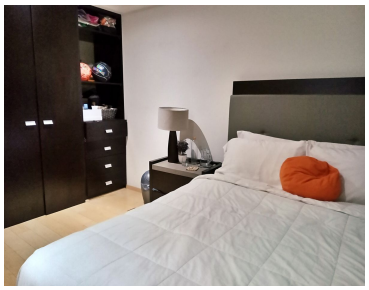

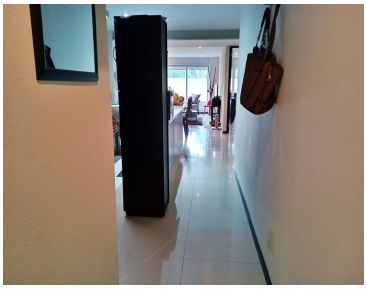

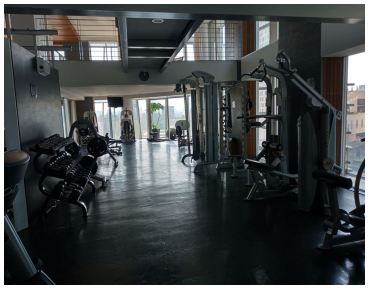
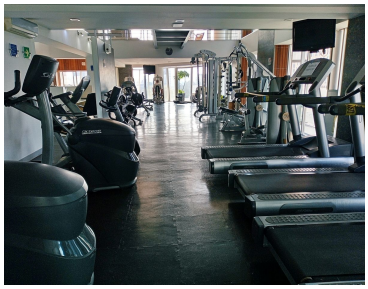

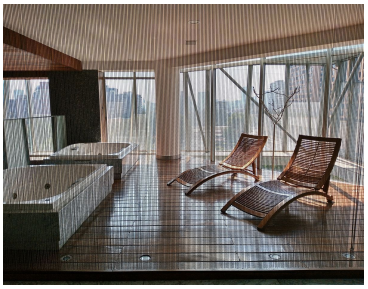
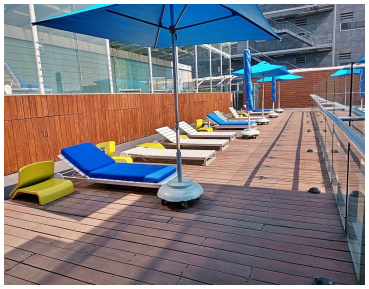
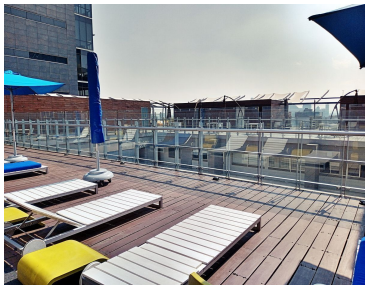
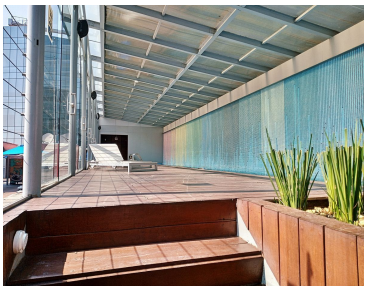
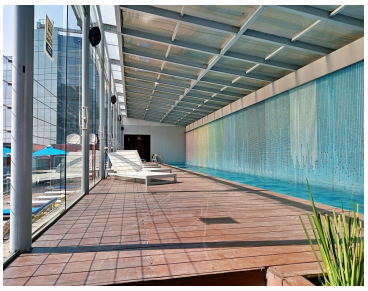

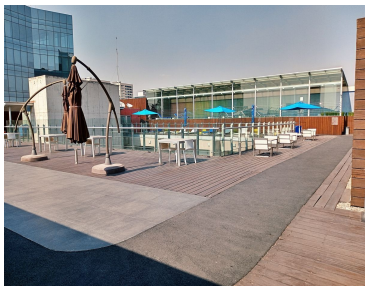

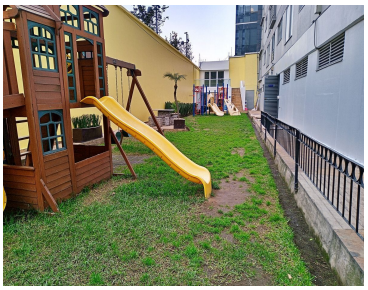

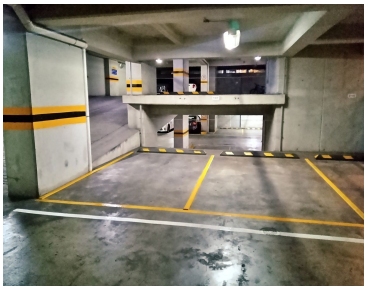

www.pinnmx.com